SIVERST®

QUALIDADE ORIGINAL EM MOTOPEÇAS

CATÁLOGO DE PRODUTOS

PARTS CATALOGUE / CATALOGO DE PIEZAS

HISTÓRIA

Atuando há mais de 30 anos na fabricação de peças para o mercado de reposição de motocicletas, a Siverst investe seus esforços na qualidade de seus produtos e serviços. Ao longo dos 30 anos, a tradição no mercado fez com que a Siverst constituísse uma sólida posição no competitivo segmento de motopeças, garantindo-lhe reconhecimento nacional e internacional.

Além de comercializar os seus produtos no mercado brasileiro, a Siverst também exporta para países, como: México, Colômbia, Costa Rica, Paraguai, Bolívia, Chile, Peru, Argentina e Uruguai.

Situada em Canoas, RS, a planta industrial da Siverst constitui uma área de 24.000 m². Dentre os investimentos constantes para melhorar o atendimento aos clientes, a Siverst possui filiais estrategicamente localizadas nos estados de Santa Catarina e São Paulo. Recentemente, consolidou um CD, em Ningbo na China, aproximando cada vez mais os seus produtos aos clientes.

HISTORY

Operating over than 30 years in the manufacture of parts for the aftermarket motorcycle, the Siverst invests its efforts in the quality of their products and services. Over the 30 years tradition in the market caused the Siverst constituted a strong position in the competitive segment of motorcycle parts, assuring him national and international recognition.

In addition to marketing its products in the Brazilian market, Siverst also exports to countries such as: Mexico, Colombia, Costa Rica, Paraguay, Bolivia, Chile, Peru, Argentina and Uruguay.

Located in Canoas, RS, industrial plant Siverst constitutes an area of 24,000 m². Among the ongoing investments to improve service to customers, Siverst has strategically located branches in the states of Santa Catarina and São Paulo. Recently consolidated a CD in Ningbo in China, moving nearer their products to customers.

HISTORIA

Operando por más de 30 años en la fabricación de piezas para la motocicleta del mercado de accesorios , la Siverst invierte sus esfuerzos en la calidad de sus productos y servicios. Durante los 30 años tradición en el mercado causó la Siverst constituyó una fuerte posición en el competitivo segmento de piezas de la motocicleta , que le aseguraba el reconocimiento nacional e internacional.

Además de comercializar sus productos en el mercado brasileño , Siverst también exporta a países como : México , Colombia , Costa Rica, Paraguay , Bolivia , Chile , Perú , Argentina y Uruguay .

Situado en Canoas , RS, planta industrial Siverst constituye un área de 24.000 m². Entre las inversiones en curso para mejorar el servicio a los clientes, Siverst ha localizado estratégicamente sucursales en los estados de Santa Catarina y São Paulo. Recientemente consolidado un CD en Ningbo en China , moviéndose más cerca de sus productos a los clientes.

SIVERST®
QUALIDADE ORIGINAL EM MOTOPEÇAS

SIVERST moto peças premium original LINHA ESPECIAL

LINHA PREMIUM

A Siverst apresenta sua linha Premium, produtos que carregam o expoente do DNA de fabricante da marca. São produtos que primam pela alta tecnologia, qualidade e desempenho consolidando o know how desenvolvido nos mais de 30 anos de mercado da Siverst. Estes diferenciais são identificados pelo selo acima e pelo padrão de embalagens característico da linha."

Siverst presents its Premium line. Products that carry the manufacturing knowledge of the brand. The lineup is distinguished by high technology, quality and performance by consolidating the expertise acquired over 30 years in the motorcycle market. These particularities are identified by the brand label and the standard of the packaging.

Siverst, presenta su línea Premium, productos que llevan el ADN del fabricante de la marca. Son productos que se distinguen por la alta tecnología, la calidad y el desempeño mediante la consolidación de la experiencia desarrollada durante más de 30 años en el mercado. Esta diferenciación se puede identificar por el sello que se puede ver más arriba y por el padrón de embalaje característico de la línea.

ÍNDICE

INDEX / ÍNDICE

06 GUIDÃO / SUSPENSÃO DIANTEIRA
HANDLE - MANILAR / FRONT SUSPENSION - SUSPENSION DELANTERA

26 RODAS
WHEEL / RUEDA

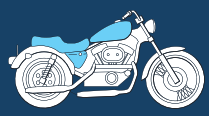
50 FILTRO DE AR / TANQUE DE COMBUSTÍVEL / TORNEIRA DE COMBUSTÍVEL
FUEL COCK - TANQUE DE COMBUSTIBLE / FUEL COCK - GRIFO DE COMBUSTIBLE / AIR CLEANER - FILTRO DE AIRE

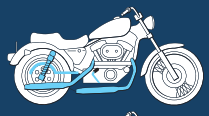
52 PEDAL DE CÂMBIO / PEDAL DE PARTIDA / SUSPENSÃO TRASEIRA
GEAR CHANGE - PEDAL DE CAMBIO / KICK STARTER - BRAZO ARRANQUE DE PIE / REAR SUSPENSION - SUSPENSION TRASERA

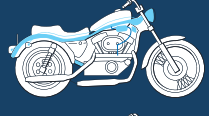
64 SISTEMA ELÉTRICO
ELECTRICAL SYSTEM / SISTEMA ELECTRICO

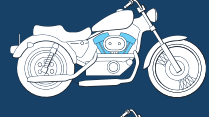
72 BLOCO SUPERIOR DO MOTOR
UPPER BLOCK OF ENGINE / BLOQUE SUPERIOR DEL MOTOR

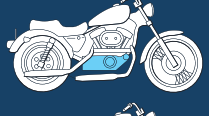
76 BLOCO INFERIOR DO MOTOR
LOWER BLOCK OF ENGINE / BLOQUE INFERIOR DEL MOTOR

80 CARBURADOR / MOTOR
CARBURETOR - CARBURADOR / ENGINE - MOTOR

ÍNDICE DE PRODUTOS

PRODUCT INDEX / ÍNDICE DE PRODUTOS

55 AMORTECEDOR MONOCHOQUE GÁS
REAR MONOSHOCK ABSORBER (WITH GAS) / AMORTIGUADOR MONOSHOCK TRASERO (CON GAS)

55 AMORTECEDOR MONOCHOQUE HIDRAÚLICO
HYDRAULIC REAR MONOSHOCK ABSORBER / AMORTIGUADOR MONOSHOCK TRASERO HIDRAULICO

53 AMORTECEDOR TRASEIRO
REAR SHOCK ABSORBER / AMORTIGUADOR TRASERO

27 ARO DE RODA
RIM, WHEEL / ARO DE LLANTA

73 ÁRVORE DE COMANDO
CAMSHAFT / ARBOL DE LEVAS

66 BATERIA SECO CARREGADA
CONVENTIONAL MOTORCYCLE BATTERY / BATERIAS CONVENCIONALES

65 BATERIA SELADA
MAINTENANCE FREE BATTERY / BATERIAS LIBRE MANTENIMIENTO

67 BOBINA DE IGNIÇÃO
COIL ASSY., IGNITION / BOBINA ENCENDIDO

67 BUZINA
OUTER PIPHORN / BOCINA

09 CABO DA EMBREAGEM
CLUTCH CABLE / CABLE DE EMBRAGUE

07 CABO DO ACELERADOR
THROTTLE CABLE / CABLE DE ACELERACIÓN

08 CABO DO AFOGADOR
CABLE CHOKE / CABLE CEBADOR

10 CABO DO FREIO
BRAKE CABLE / CABLE DE FRENO

11 CABO DO TACÔMETRO
TACHOMETER CABLE / CABLE DE TACÓMETRO

12 CABO DO VELOCÍMETRO
SPEEDOMETER CABLE / CABLE DE VELOCÍMETRO

13 CAIXA DE DIREÇÃO
STEERING STEM BEARING / RODAMIENTO DE LA VARILLA DE DIRECCIÓN

15 CAIXA DE DIREÇÃO CÔNICA
STEERING STEM BEARING (TAPERED ROLLER) / RODAMIENTO DE LA VARILLA DE DIRECCION (RODILOS CONICOS)

32 CÂMARA DE AR
FLAP TIRE / TUBO GOMA NEUMATICO

81 CARBURADOR COMPLETO
CARBURETOR / CARBURADOR

67 CDI (UNIDADE DE DESCARGA CAPACITIVA)
CDI (CAPACITIVE DISCHARGE IGNITION) / CDI

19 CHAVE DE IGNIÇÃO
SWITCH, COMBINATION AND LOCK / ENS INTERRUPTOR E TRABA

74 CILINDRO COMPLETO
CYLINDER COMP. / CILINDRO COMP.

20 CILINDRO MESTRE DIANTEIRO
CYLINDER OF BRAKE MASTER / CILINDRO MAESTRO FRENO DELANTERO

44 COROA E PINHÃO
SPROCKETS / CORONA Y PINÓN

46 CORRENTE COM RETENTOR
CHAIN WITH O-RING / CADENA CON O-RING

75 CORRENTE DE COMANDO
CAM CHAIN / CADENA DE LEVAS

47 CORRENTE DE TRANSMISSÃO
CHAIN CASE / CAJA CADENA

77 CUBO DE EMBREAGEM
CLUTCH HUB / EMBRAGUE CENTRALE

78 DISCO DE EMBREAGEM
DISK CLUTCH / DISCO EMBRAGUE

30 DISCO DE FREIO
DISK, BRAKE / DISCO, FRENO

29 ENGRENAGEM DO VELOCÍMETRO
GEAR, SPEEDOMETER / ENGRANAJE, VELOCIMETRO

22 FAROL
HEADLIGHT / FARO

51 FILTRO DE AR
AIR CLEANER / LIMPIADOR AIRE

79 FILTRO DE ÓLEO
OIL FILTER / FILTRO DE ACEITE

18 GARFO DIANTEIRO (DIREITO E ESQUERDO)
FORK (RIGHT AND LEFT) / HORQUILLA DELANTERA (DERECHA E IZQUERDA)

18 INTERRUPTOR DE LUZ
SWITCH ASSY., WINKER / INTERRUPTOR LUZ

19 INTERRUPTOR DE PARTIDA
SWITCH ASSY., STARTER / INTERRUPTOR ARRANQUE

81 KIT BIELA COMPLETO
ROD / BIELA

82 KIT DE PISTÃO E ANEL
RING SET, PISTON / JUEGO, SEGMENTO PISTÓN

77 KIT EMBREAGEM
CLUTCH ASSY / CONJUNTO DEEMBRAGUE

41 KIT TRANSMISSÃO AÇO 1023
CHAIN AND SPROCKETS SET IN SAE 1023 / KIT TRANSMISIÓN 1023

42 KIT TRANSMISSÃO AÇO 1045
CHAIN AND SPROCKETS SET IN SAE 1045 / KIT TRANSMISIÓN 1045

21 MANETE DIREITO OU ESQUERDO
LEVER RIGHT OR LEFT / PALANCA DERECHA O IZQUIERDA

20 MANGUEIRA DE FREIO
BRAKE HOSE / MANGUERA FRENO

68 MINI PISCA
WINKER (LITTLE) / LUZ INTERMITENTE (MINI)

24 PAINEL COMPLETO
METER ASSEMBLY / PAINEL DEL INSTRUMENTOS COMPLETO

31 PASTILHAS DE FREIO
BRAKE PAD / PASTILHA DEL FRENO

56 PEDAL DE CÂMBIO
GEAR CHANGE / PEDAL DE CAMBIO

61 PEDAL DE PARTIDA
KICK STARTER / PEDAL ARRANQUE

29 PINÇA DO FREIO
CALIPER ASSEMBLY / PINZA DEL FRENO

69 PISCA SEM LÂMPADA
WINKER WITHOUT LAMP / LUZ INTERMITENTE SIN LAMPARA

79 PLATÔ DA EMBREAGEM
CLUTCH PLATE / PLATO DEL EMBRAGUE

34 PNEU DIANTEIRO
FRONT TIRE / NEUMÁTICO DELANTERO

39 PNEU TRASEIRO
REAR TIRE / NEUMÁTICO TRASERO

28 RAIO CROMADO E NÍPEL DIANTEIRO
SPOKE AND NIPPLE / RAYO E NIPPLE

28 RAIO CROMADO E NÍPEL TRASEIRO
SPOKE AND NIPPLE / RAYO E NIPPLE

69 REGULADOR RETIFICADOR
REGULATOR AND RECTIFIER / REGULADOR E RECTIFICADOR

70 RELÉ DE PARTIDA
RELAY OF STARTER / RELÉ DEL ARRANQUE

70 RELÉ DO PISCA
RELAY OF WINKER / RELÉ DE LA LUZ INTERMITENTE

49 ROLAMENTO
BEARING / COJINETE

31 SAPATAS DE FREIO
BRAKE SHOE / ZAPATA DEL FRENO

71 SINALEIRA TRASEIRA
TAILLIGHT / LUZ TRASERA

23 SISTEMA DE FREIO COMPLETO
FULL BRAKE SYSTEM / SISTEMA DE FRENO COMPLETO

51 TAMPA DE TANQUE
COVER OF FUEL TANK / TAMPA DEL TANQUE

51 TORNEIRA DE COMBUSTÍVEL
FUEL COCK / GRIFO COMBUSTIBLE

16 TUBO EXTERNO DO GARFO DIANTEIRO
OUTER PIPE OF FRONT FORK / TUBO EXTERNO DEL HORQUILLA DELANTERA

17 TUBO INTERNO DO GARFO DIANTEIRO
INNER PIPE OF FRONT FORK / TUBO DEL HORQUILLA DELANTERA

24 VELOCÍMETRO
SPEEDOMETER / VELOCÍMETRO

SIVERST®
QUALIDADE ORIGINAL EM MOTOPEÇAS

GUIDÃO
HANDLE / MANILLAR

SUSPENSÃO DIANTEIRA
FRONT SUSPENSION / SUSPENSION DELANTERA

REDE ORIGINAL ROS SIVERST

QUALIDADE ORIGINAL DESDE 1983 30 ANOS SIVERST

CABO DO ACELERADOR
THROTTLE CABLE
CABLE DE ACELERACIÓN

CABO DO ACELERADOR
THROTTLE CABLE / CABLE DE ACELERACIÓN

HONDA

CÓD PREMIUM PREMIUM CODE	CÓD SIVERST SIVERST CODE	MODELO MODEL	ANO / AÑO YEAR	CÓD. ORIGINAL ORIGINAL CODE
-	10-31-003	C100 DREAM	-	-
-	10-31-006	CB 400 II(B)	-	-
-	10-31-007	CB450 DX	1988	-
-	10-31-014	CG 125	ATÉ 1982	17910-397-3050
-	10-31-015	CG125	-	17910-KGA-K60
-	10-31-019	CG125 TITAN ES/KS/KSE/CARGO	2001	-
-	10-31-020	CG125	1983 A 1987	-
-		ML	1983 A 1984	-
-	10-31-022	CG150 SPORT	2004 A 2005	-
-	10-31-024	CRF 230(A)	2003 A 2007	-
-	10-31-025	CRF 230(B)	-	-
-	10-31-026	CRF 230(A)	-	-
-	10-31-027	CRF 230(B)	2007 EM DIANTE	-
-	10-31-029	NX 150/XR200	-	-
-	10-31-030	NX 200	-	-
10-31-001	10-31-042	BIZ 125	-	-
10-31-002	10-31-043	C100 BIZ	-	-
10-31-004	10-31-044	CB 300R "B"	-	-
10-31-005	10-31-045	CB 300R "A"	-	-
10-31-008	10-31-046	CBX250 "A" TWISTER	-	-
10-31-009	10-31-047	CBX250 "B" TWISTER	-	-
10-31-010	10-31-048	CBX200 STRADA"A"	-	-
10-31-011	10-31-049	CBX200 STRADA"B"	-	-
10-31-012	10-31-050	CG/ML	ATÉ 1981	-
10-31-013	10-31-051	CG125-ML125-ECCO	1983 A 1987	-
10-31-016	10-31-052	CG150 TITAN ES/KS-ESD	-	-
10-31-017	10-31-053	CG125TITAN ES/KS	2000	-
10-31-018	10-31-054	CG125TITAN ES/KS/KSE	-	-
		CARGO	2002 A 2003	-
10-31-021	10-31-055	CG CARGO TODAY E/D	1991	-
		CG 125 TITAN CARGO E/D	1998	-
10-31-023	10-31-056	CG150 TITAN/150 TITAN MIX	2009	-
10-31-028	10-31-057	FAN 125	2009	-
10-31-031	10-31-058	NX 400 FALCON	-	-
10-31-032	10-31-059	NXR150 BROS	-	-
10-31-033	10-31-060	NXR125 BROS	-	-
10-31-034	10-31-061	POP 100	-	-
10-31-035	10-31-062	XLR125	-	-
10-31-036	10-31-063	XR 200 R "A"	-	-
10-31-037	10-31-064	XR 200 R "B"	-	-
10-31-038	10-31-065	XR250 TORNADO "A"	-	-
10-31-039	10-31-066	XR250 TORNADO "B"	-	-

CABO DO ACELERADOR
THROTTLE CABLE / CABLE DE ACELERACIÓN

HONDA

CÓD PREMIUM PREMIUM CODE	CÓD SIVERST SIVERST CODE	MODELO MODEL	ANO / AÑO YEAR	CÓD. ORIGINAL ORIGINAL CODE
10-31-040	10-31-067	XRE 300 "A"	-	-
10-31-041	10-31-068	XRE 300 "B"	-	-
-	10-31-069	NXR150 BROS KS/ES/ESD	2009	-
-	10-31-070	CBX150 AERO	-	-
-	10-31-071	XLS125	-	-
-	10-31-072	NX150	-	-
-	10-31-073	CG125	1981	
-	10-31-074	C100 DREAM	-	-
-	10-31-075	XLX 250	-	-

CABO DO ACELERADOR
THROTTLE CABLE / CABLE DE ACELERACIÓN

YAMAHA

CÓD PREMIUM PREMIUM CODE	CÓD SIVERST SIVERST CODE	MODELO MODEL	ANO / AÑO YEAR	CÓD. ORIGINAL ORIGINAL CODE
-	20-31-001	CRYPTON 100	-	-
-	20-31-002	CRYPTON 115	-	-
-	20-31-003	DT/DTN/DTZ	-	-
-	20-31-004	DT 200	-	-
-	20-31-005	DTZ 180	-	-
-	20-31-008	RD125 / 135 COMPLETO	1988	-
-	20-31-009	RD125 / 135 COMPLETO	1990	-
-	20-31-010	TDM 225 / XT225	-	-
20-31-006	20-31-015	FAZER 250 "A"	-	-
20-31-007	20-31-016	FAZER 250 "B"	-	-
20-31-011	20-31-017	XTZ125	-	-
20-31-012	20-31-018	YBR125 ED (P.PEDAL)	2002	-
20-31-013	20-31-019	YBR125 (P.PEDAL)	2000	-
		YBR 125 E-K (P.PEDAL)	2002	
20-31-014	20-31-020	YBR-125 FACTOR ED/EK E/D	2009	-
-	20-31-021	LANDER 250	2008 A 2009	-
-	20-31-022	RD125/135	-	-
-	20-31-023	TDM 225 / XT225	-	-

CABO DO ACELERADOR
THROTTLE CABLE
CABLE DE ACELERACIÓN

CABO DO ACELERADOR
THROTTLE CABLE / CABLE DE ACELERACIÓN

SHINERAY

CÓD PREMIUM PREMIUM CODE	MODELO MODEL	ANO / AÑO YEAR	CÓD. ORIGINAL ORIGINAL CODE
60-31-014	PHOENIX	-	-
60-31-015	XY50	-	-
60-31-017	XY50	-	-

CABO DO ACELERADOR
THROTTLE CABLE / CABLE DE ACELERACIÓN

TRAXX

CÓD PREMIUM PREMIUM CODE	MODELO MODEL	ANO / AÑO YEAR	CÓD. ORIGINAL ORIGINAL CODE
60-12-006	(3 PECAS) TRAXX 50	-	-

CABO DO ACELERADOR
THROTTLE CABLE / CABLE DE ACELERACIÓN

SUZUKI

CÓD PREMIUM PREMIUM CODE	CÓD SIVERST SIVERST CODE	MODELO MODEL	ANO / AÑO YEAR	CÓD. ORIGINAL ORIGINAL CODE
-	60-31-001	BURGMAN 125	-	-
-	60-31-002	GS 500 E	-	-
-	60-31-003	INTRUDER	-	-
-	60-31-004	JOG	-	-
-	60-31-008	YES 125	-	-
60-31-008	60-31-011	YES 125	-	-

CABO DO ACELERADOR
THROTTLE CABLE / CABLE DE ACELERACIÓN

SUNDOWN

CÓD PREMIUM PREMIUM CODE	CÓD SIVERST SIVERST CODE	MODELO MODEL	ANO / AÑO YEAR	CÓD. ORIGINAL ORIGINAL CODE
60-31-006	60-31-009	MAX 125	-	-
60-31-007	60-31-010	WEB 100	-	-

CABO DO ACELERADOR
THROTTLE CABLE / CABLE DE ACELERACIÓN

DAFRA

CÓD PREMIUM PREMIUM CODE	MODELO MODEL	ANO / AÑO YEAR	CÓD. ORIGINAL ORIGINAL CODE
60-31-012	SUPER 100	-	-
60-31-013	SPEED 150	-	-
60-31-016	KANSAS 150	-	-

CABO DO AFOGADOR
CABLE CHOKE
CABLE CEBADOR

CABO DO AFOGADOR
CABLE CHOKE / CABLE CEBADOR

HONDA

CÓD PREMIUM PREMIUM CODE	CÓD SIVERST SIVERST CODE	MODELO MODEL	ANO / AÑO YEAR	CÓD. ORIGINAL ORIGINAL CODE
-	10-33-002	CBX200 STRATA	-	-
-	10-33-003	CBX250 TWISTER	-	-
-	10-33-004	NX400 FALCON	-	-

CABO DA EMBREAGEM
CLUTCH CABLE
CABLE DE EMBRAGUE

CABO DA EMBREAGEM
CLUTCH CABLE / CABLE DE EMBRAGUE

HONDA

CÓD PREMIUM PREMIUM CODE	CÓD SIVERST SIVERST CODE	MODELO MODEL	ANO / AÑO YEAR	CÓD. ORIGINAL ORIGINAL CODE
-	10-34-002	CB500	-	-
-	10-34-008	CG125 TITAN	1999	-
-	10-34-012	CG150 TITAN SPORT	-	-
-	10-34-014	CRF 230	-	-
-	10-34-021	XL250/XLX250/350	1987	-
-	10-34-023	XLR 125/001	-	-
-	10-34-025	XR250 TORNADO	-	-
10-34-009	10-34-027	CG125TITAN ES/KS	2000	-
10-34-005	10-34-028	CG125-ML125	ATE 1982	-
10-34-006	10-34-029	CG125-ML125	1983 A 1987	-
-	10-34-030	CG125TITAN-CG125 CARGO E/D	1998	-
10-34-011	10-34-031	CG125TITAN KS/KSE/ES/CARGO	2002 A 2003	-
-	10-34-032	CG125/CG CARGO TODAY E/D	1991	-
-	10-34-033	CG150 TITAN ES/EK-ESD		-
10-34-019	10-34-034	NXR 150 BROS	-	-
10-34-003	10-34-035	CBX250 TWISTER	-	-
10-34-017	10-34-036	NX400 FALCON	-	-
10-34-018	10-34-037	NXR 125 BROS	-	-
10-34-020	10-34-038	POP 100	-	-
10-34-022	10-34-039	XLR125	TODOS	-
10-34-004	10-34-040	CBX200 STRADA	-	-
10-34-007	10-34-041	FAN 125	2009	-
10-34-013	10-34-042	CG150 TITAN/150 TITAN MIX	-	-
-	10-34-043	NXR150 BROS KS/ES/ESD	2009	-
10-34-016	10-34-044	NX 350 SAHARA	-	-
10-34-024	10-34-045	XR200	-	-

CABO DA EMBREAGEM
CLUTCH CABLE / CABLE DE EMBRAGUE

HONDA

CÓD PREMIUM PREMIUM CODE	CÓD SIVERST SIVERST CODE	MODELO MODEL	ANO / AÑO YEAR	CÓD. ORIGINAL ORIGINAL CODE
10-34-015	10-34-046	NX200	-	-
-	10-34-047	XL 125 S DUTY	-	-
-	10-34-048	NXR150 BROS KS/ES/ESD	ATÉ 2008	-
10-34-026	10-34-049	XRE 300	-	-
10-34-001	10-34-050	CB 300R	-	-
10-34-025	10-34-051	XR250 TORNADO	-	-
-	10-34-052	FAN 150	-	-

CABO DA EMBREAGEM
CLUTCH CABLE / CABLE DE EMBRAGUE

YAMAHA

CÓD PREMIUM PREMIUM CODE	CÓD SIVERST SIVERST CODE	MODELO MODEL	ANO / AÑO YEAR	CÓD. ORIGINAL ORIGINAL CODE
-	20-34-001	DT 180	1988	-
20-34-005	20-34-007	YBR125	2000	-
		YBR125 E/D (P.ELETRICA)	2002	-
		YBR125E-K (P.PEDAL)	2002	-
-	20-34-008	FAZER 250		-
-	20-34-009	LANDER250	2008 A 2009	-
20-34-004	20-34-010	XTZ125		-
20-34-003	20-34-011	RD125/135		-
-	20-34-012	YBR-125 E/D FACTOR(P.ELETRICA)	2009	-
-	20-34-013	DT 180 Z E/D	1988	-

CABO DA EMBREAGEM
CLUTCH CABLE
CABLE DE EMBRAGUE

CABO DA EMBREAGEM
CLUTCH CABLE / CABLE DE EMBRAGUE

SUNDOWN

CÓD PREMIUM PREMIUM CODE	CÓD SIVERST SIVERST CODE	MODELO MODEL	ANO / AÑO YEAR	CÓD. ORIGINAL ORIGINAL CODE
60-34-004	60-34-007	MAX 125	-	-

CABO DA EMBREAGEM
CLUTCH CABLE / CABLE DE EMBRAGUE

SUZUKI

CÓD PREMIUM PREMIUM CODE	CÓD SIVERST SIVERST CODE	MODELO MODEL	ANO / AÑO YEAR	CÓD. ORIGINAL ORIGINAL CODE
64-34-005	60-34-006	YES 125	-	-
-	60-34-012	INTRUDER 125	-	-

CABO DA EMBREAGEM
CLUTCH CABLE / CABLE DE EMBRAGUE

DAFRA

CÓD PREMIUM PREMIUM CODE	MODELO MODEL	ANO / AÑO YEAR	CÓD. ORIGINAL ORIGINAL CODE
60-34-010	SPEED 150	-	-
60-34-011	KANSAS 150	-	-

CABO DA EMBREAGEM
CLUTCH CABLE / CABLE DE EMBRAGUE

SHINERAY

CÓD PREMIUM PREMIUM CODE	MODELO MODEL	ANO / AÑO YEAR	CÓD. ORIGINAL ORIGINAL CODE
60-34-008	PHOENIX	-	-
60-34-009	XY50	-	-

CABO DO FREIO
BRAKE CABLE
CABLE DE FRENO

CABO DO FREIO
BRAKE CABLE / CABLE DE FRENO

HONDA

CÓD PREMIUM PREMIUM CODE	CÓD SIVERST SIVERST CODE	MODELO MODEL	ANO / AÑO YEAR	CÓD. ORIGINAL ORIGINAL CODE
-	10-37-005	CG 125	1983 A 1988	-
-	10-37-007	CG 125 TITAN	2000	-
-	10-37-015	XL250 / XLX250	-	-
-	10-37-016	XLR / XLS 125	-	-
10-37-009	10-37-017	CG125 TITAN KS (P.PEDAL)	2000	-
-	10-37-018	CG150 TITAN ES/KS	-	-
-	10-37-019	CG125TITAN-CG125TITAN CARGO	ATÉ 1997	-
10-37-010	10-37-020	CG125TITAN KS/KSE/CARGO	2002 A 2003	-
10-37-008	10-37-021	CG 125 TITAN E/D	1998	-
		CARGO TODAY E/D		-
10-37-013	10-37-022	NXR 125 BROS	-	-
10-37-003	10-37-023	BIZ 125	-	-
-	10-37-024	NXR150 BROS KS / ES	2006	-
10-37-014	10-37-025	POP 100	-	-
10-37-006	10-37-026	FAN 125	2009	-
10-37-012	10-37-027	CG150 TITAN/150 TITAN MIX	2009	-

CABO DO FREIO
BRAKE CABLE / CABLE DE FRENO

HONDA

CÓD PREMIUM PREMIUM CODE	CÓD SIVERST SIVERST CODE	MODELO MODEL	ANO / AÑO YEAR	CÓD. ORIGINAL ORIGINAL CODE
-	10-37-028	XLS125/XLR125	-	-
10-37-004	10-37-029	CG 125	ATÉ 1982	-
10-37-002	10-37-030	C 100 BIZ	-	-
-	10-37-031	CG 125	-	-
-		TODAY	1988	-
-		CARGO	-	-
-	10-37-032	CG125	1983 A 1984	-
-	10-37-033	CG125 FAN	2009	-
10-37-001	10-37-034	C100 DREAM	-	-
-	60-36-003	LEAD 110	-	-

CABO DO FREIO
BRAKE CABLE / CABLE DE FRENO

YAMAHA

CÓD PREMIUM PREMIUM CODE	CÓD SIVERST SIVERST CODE	MODELO MODEL	ANO / AÑO YEAR	CÓD. ORIGINAL ORIGINAL CODE
-	20-36-001	NEO 115	-	-
-	20-37-001	CRYPTON 100	-	-
-	20-37-002	CRYPTON 115	-	-
-	20-37-006	YBR125	2000	-
-		YBR125 E-K (P.PEDAL)	2002	-
-	20-37-007	YBR 125	2000	-
-		YBR125 E-K	2002	-
20-37-003	20-37-008	RD125 / 135	-	-
-	20-37-009	YBR 125 ED/EK FACTOR	2009	-
-	60-36-002	TRASEIRO JOG CY50	-	-

CABO DO FREIO
BRAKE CABLE / CABLE DE FRENO

SUZUKI

CÓD PREMIUM PREMIUM CODE	MODELO MODEL	ANO / AÑO YEAR	CÓD. ORIGINAL ORIGINAL CODE
60-36-001	BURGMAN 125	-	-

CABO DO FREIO
BRAKE CABLE / CABLE DE FRENO

SHINERAY

CÓD PREMIUM PREMIUM CODE	MODELO MODEL	ANO / AÑO YEAR	CÓD. ORIGINAL ORIGINAL CODE
60-37-004	PHOENIX	-	-
60-37-005	XY50	-	-

CABO DO FREIO
BRAKE CABLE / CABLE DE FRENO

SUNDOWN

CÓD PREMIUM PREMIUM CODE	CÓD SIVERST SIVERST CODE	MODELO MODEL	ANO / AÑO YEAR	CÓD. ORIGINAL ORIGINAL CODE
-	60-37-002	MAX SE / HUNTER / MAX SED	-	-
60-37-001	60-37-003	WEB 100	-	-

CABO DO TACÔMETRO
TACHOMETER CABLE
CABLE DE TACÓMETRO

CABO DO TACÔMETRO
TACHOMETER CABLE / CABLE DE TACÓMETRO

HONDA

CÓD PREMIUM PREMIUM CODE	CÓD SIVERST SIVERST CODE	MODELO MODEL	ANO / AÑO YEAR	CÓD. ORIGINAL ORIGINAL CODE
-	10-35-001	CBX 150	-	-
-	10-35-004	XL 350 R	-	-
10-35-003	10-35-005	XLX 250 R	-	-
10-35-002	10-35-006	NX150 / NX200	-	-

CABO DO TACÔMETRO
TACHOMETER CABLE / CABLE DE TACÓMETRO

SUZUKI

CÓD PREMIUM PREMIUM CODE	CÓD SIVERST SIVERST CODE	MODELO MODEL	ANO / AÑO YEAR	CÓD. ORIGINAL ORIGINAL CODE
60-35-001	60-35-002	YES125	-	-

CABO DO TACÔMETRO
TACHOMETER CABLE / CABLE DE TACÓMETRO

YAMAHA

CÓD PREMIUM PREMIUM CODE	CÓD SIVERST SIVERST CODE	MODELO MODEL	ANO / AÑO YEAR	CÓD. ORIGINAL ORIGINAL CODE
-	20-35-001	DT200/200R	-	-

CABO DO VELOCÍMETRO
SPEEDOMETER CABLE
CABLE DE VELOCÍMETRO

CABO DO VELOCÍMETRO
SPEEDOMETER CABLE / CABLE DE VELOCÍMETRO

HONDA

CÓD PREMIUM PREMIUM CODE	CÓD SIVERST SIVERST CODE	MODELO MODEL	ANO / AÑO YEAR	CÓD. ORIGINAL ORIGINAL CODE
-	10-32-004	CB400 I/II	-	-
-	10-32-005	CB500	-	-
-	10-32-008	CG125	1982	-
-	10-32-010	CG 125	1985 A 1988	-
-	10-32-011	CG 125 CARGO TODAY E/D	1991	-
-	10-32-012	CG 125 FAN E/D	2009	-
-	10-32-013	CG 125 TITAN KS	-	-
-	10-32-015	CG 125 TITAN KS/KSE/ NXR125/150BROS	2001 A 2003	-
-	10-32-016	CG 125 TITAN 150 KS/ES/KSE	-	-
-	10-32-017	CG 125 TITAN	1999	-
-	10-32-018	CG 125 TODAY/CARGO 125	-	-
-	10-32-020	NX150 / XR200	-	-
-	10-32-021	NX 350 SAHARA	-	-
-	10-32-025	XL125-S / XL DUTY	-	-
-	10-32-026	XL250 / XLX250	-	-
10-32-014	10-32-029	CG125 TITAN ES (P.ELETRICA)	2000	-
-	10-32-030	CG125 TITAN KS(P.PEDAL)	2000	-
-		CG125 TITAN KS/KSE/CARGO	2002 A 2003	-
10-32-019	10-32-031	CG 150 TITAN ES/KS ESD	-	-
-	10-32-032	CG125 TITAN	-	-
-		CG125 CARGO E/D	1998	-
-	10-32-033	CBX150 AERO / CBX200 STRADA	-	-
10-32-006	10-32-034	NX150/XR200	-	-
10-32-028	10-32-035	XLR125 / TORNADO 250	-	-
		NX200/ NX400 FALCON	-	-
10-32-002	10-32-036	C100 BIZ	-	-
10-32-001	10-32-037	BIZ 125	-	-
10-32-007	10-32-038	CBX250 TWISTER	-	-
10-32-022	10-32-039	NXR150 BROS	-	-
10-32-024	10-32-040	POP 100	-	-
-	10-32-041	CG150 TITAN/150 TITAN MIX	2009	-
-	10-32-042	NXR150 BROS KS/ES/ESD	2009	-
10-32-009	10-32-043	CG125	1983 A 1984	-

CABO DO VELOCÍMETRO
SPEEDOMETER CABLE / CABLE DE VELOCÍMETRO

HONDA

CÓD PREMIUM PREMIUM CODE	CÓD SIVERST SIVERST CODE	MODELO MODEL	ANO / AÑO YEAR	CÓD. ORIGINAL ORIGINAL CODE
10-32-003	10-32-044	C100 DREAM	-	-
-	10-32-045	XL250 / XLX 250 R	-	-
-	10-32-046	XLR125	-	-
-	10-32-047	XLS125	-	-
-	10-32-048	TITAN KS/	2000 A 2005	-
-		FAN/ BROS 125	-	-
-	10-32-049	NXR150 BROS ESD	2006 A 2009	-
-	10-32-050	BROS 150 ESD	-	-
-	10-32-051	CG125 FAN (E/D)	2009	-
-	60-32-015	LEAD 110	-	-

CABO DO VELOCÍMETRO
SPEEDOMETER CABLE / CABLE DE VELOCÍMETRO

YAMAHA

CÓD PREMIUM PREMIUM CODE	CÓD SIVERST SIVERST CODE	MODELO MODEL	ANO / AÑO YEAR	CÓD. ORIGINAL ORIGINAL CODE
-	20-32-001	CRYPTON 100	-	-
-	20-32-002	CRYPTON 115 E/D	-	-
-	20-32-003	CRYPTON 115 K	-	-
-	20-32-005	TENERE XT600 E/D	1990	-
20-32-008	20-32-010	YBR 125 ED (P.ELECTRICA)	2002	-
20-32-007	20-32-011	YBR 125	2000	-
20-32-006	20-32-012	XTZ 125	-	-
-	20-32-013	YBR 125 E-K (P.PEDAL)	2002	-
20-32-004	20-32-014	RD 125/135	-	-
-	20-32-015	YBR 125 FACTOR ED E/D (P.PEDAL)	2009	-
-	20-32-016	XT 225	-	-

CABO DO VELOCÍMETRO
SPEEDOMETER CABLE / CABLE DE VELOCÍMETRO

SUZUKI

CÓD PREMIUM PREMIUM CODE	CÓD SIVERST SIVERST CODE	MODELO MODEL	ANO / AÑO YEAR	CÓD. ORIGINAL ORIGINAL CODE
-	60-32-001	BURGMAN 125	-	-
-	60-32-002	INTRUDER 125	2002	-
-	60-32-003	KATANA 125	-	-
60-32-006	60-32-007	SUZUKI YES 125	-	-

CABO DO VELOCÍMETRO
SPEEDOMETER CABLE / CABLE DE VELOCÍMETRO

DAFRA

CÓD PREMIUM PREMIUM CODE	MODELO MODEL	ANO / AÑO YEAR	CÓD. ORIGINAL ORIGINAL CODE
60-32-012	SUPER 100	-	-
60-32-013	SPEED 150	-	-
60-32-014	KANSAS 150	-	-

CABO DO VELOCÍMETRO
SPEEDOMETER CABLE / CABLE DE VELOCÍMETRO

SUNDOWN

CÓD PREMIUM PREMIUM CODE	CÓD SIVERST SIVERST CODE	MODELO MODEL	ANO / AÑO YEAR	CÓD. ORIGINAL ORIGINAL CODE
-	60-32-005	NEW WEB 100	-	-
60-32-004	60-32-008	MAX 125	-	-
-	60-32-009	WEB 100	-	-

CABO DO VELOCÍMETRO
SPEEDOMETER CABLE / CABLE DE VELOCÍMETRO

SHINERAY

CÓD PREMIUM PREMIUM CODE	MODELO MODEL	ANO / AÑO YEAR	CÓD. ORIGINAL ORIGINAL CODE
60-32-010	XY-50	-	-
60-32-011	PHOENIX	-	-

CAIXA DE DIREÇÃO
STEERING STEM BEARING
RODAMIENTO DEL VARILLA DIRECCION

CAIXA DE DIREÇÃO
STEERING STEM BEARING / RODAMIENTO DE LA VARILLA DE DIRECCIÓN (RODILLOS CÓNICOS)

HONDA

CÓD SIVERST SIVERST CODE	MODELO MODEL	ANO / AÑO YEAR	CÓD. ORIGINAL ORIGINAL CODE
10058	NX 200	-	91015-KV6-003
	XR 200/250	-	
	XLR 125	-	
	NX 150	-	
	FALCON NX4	-	
	SAHARA - NX 350	-	
	BROS NXR 125 / BROS NXR 150	-	
	TORNANDO XR 250	-	
	XRE 300	-	-

CAIXA DE DIREÇÃO
STEERING STEM BEARING / RODAMIENTO DE LA VARILLA DE DIRECCIÓN (RODILLOS CÓNICOS)

HONDA

CÓD SIVERST SIVERST CODE	MODELO MODEL	ANO / AÑO YEAR	CÓD. ORIGINAL ORIGINAL CODE
10125	BIZ - C100/BIZ - C125	-	-
	DREAM - C100	-	-
	POP - 100	-	-

CAIXA DE DIREÇÃO
STEERING STEM BEARING
RODAMIENTO DE LA VARILLA DE DIRECCIÓN

CAIXA DE DIREÇÃO
STEERING STEM BEARING /
RODAMIENTO DE LA VARILLA DE DIRECCIÓN (RODILLOS CÓNICOS)

HONDA

CÓD SIVERST SIVERST CODE	MODELO MODEL	ANO / AÑO YEAR	CÓD. ORIGINAL ORIGINAL CODE
10208	TWISTER CBX 250 SUPERIOR	-	-
	CB 300/ CB 500/ CB 600 HORNET	-	-
10209	TWISTER CBX 250 INFERIOR	-	91015-KT8-005
	CB300	-	
	CBR (450 / 600 / 900 / 1000 / 1100)	-	
	CB 500	-	
	VT 600	-	

CAIXA DE DIREÇÃO
STEERING STEM BEARING /
RODAMIENTO DE LA VARILLA DE DIRECCIÓN (RODILLOS CÓNICOS)

HONDA

CÓD SIVERST SIVERST CODE	MODELO MODEL	ANO / AÑO YEAR	CÓD. ORIGINAL ORIGINAL CODE
10008/C	TITAN CG 125	ATÉ 1999	-
	CG/TODAY/TITAN.		-
10061/C	TITAN CG 125 KS/ES	2000 EM DIANTE	-
	TITAN CG 125 FAN		-
	TITAN CG 150		-

CAIXA DE DIREÇÃO
STEERING STEM BEARING /
RODAMIENTO DE LA VARILLA DE DIRECCIÓN (RODILLOS CÓNICOS)

HONDA

CÓD SIVERST SIVERST CODE	MODELO MODEL	ANO / AÑO YEAR	CÓD. ORIGINAL ORIGINAL CODE
10028	CB 400	-	-
	CB 450	-	-

CAIXA DE DIREÇÃO
STEERING STEM BEARING /
RODAMIENTO DE LA VARILLA DE DIRECCIÓN (RODILLOS CÓNICOS)

YAMAHA

CÓD SIVERST SIVERST CODE	MODELO MODEL	ANO / AÑO YEAR	CÓD. ORIGINAL ORIGINAL CODE
20006	RS 125	-	-
	RX 80/125/180	-	-
	RD 125/135	-	-
	RDZ 125	-	-
	TT 125	-	-
	DT 180	-	-
	TDR 180	-	-
	CRYPTON	-	-
	YBR 125	-	-

CAIXA DE DIREÇÃO
STEERING STEM BEARING /
RODAMIENTO DE LA VARILLA DE DIRECCIÓN (RODILLOS CÓNICOS)

HONDA

CÓD SIVERST SIVERST CODE	MODELO MODEL	ANO / AÑO YEAR	CÓD. ORIGINAL ORIGINAL CODE
10031	XL 250	-	-
	XLX 250	-	-
	XLX 350	-	-

CAIXA DE DIREÇÃO CÔNICA
STEERING STEM BEARING (TAPERED ROLLER)
RODAMIENTO DEL VARILLA DIRECCION (RODILOS CONICOS)

CAIXA DE DIREÇÃO CÔNICA
STEERING STEM BEARING (TAPERED ROLLER) /
RODAMIENTO DE LA VARILLA DE DIRECCIÓN (RODILLOS CÓNICOS)

HONDA

CÓD SIVERST SIVERST CODE	MODELO MODEL	ANO / AÑO YEAR	CÓD. ORIGINAL ORIGINAL CODE
10356	BIZ C100/C125	-	-
	DREAM - C100	-	-
	POP - 100	-	-

CAIXA DE DIREÇÃO CÔNICA
STEERING STEM BEARING (TAPERED ROLLER) /
RODAMIENTO DE LA VARILLA DE DIRECCIÓN (RODILLOS CÓNICOS)

HONDA

CÓD SIVERST SIVERST CODE	MODELO MODEL	ANO / AÑO YEAR	CÓD. ORIGINAL ORIGINAL CODE
10355	NX 150 / NX 200	-	-
	XR 200 / XR 250	-	-
	XLR 125	-	-
	FALCON NX4	-	-
	SAHARA - NX 350	-	-
	BROS NXR 125 / NXR 150	-	-
	TORNADO XR 250	-	-
	XRE 300	-	-
	XLR, FALCON, XR, NX	-	-

CAIXA DE DIREÇÃO CÔNICA
STEERING STEM BEARING (TAPERED ROLLER) /
RODAMIENTO DE LA VARILLA DE DIRECCIÓN (RODILLOS CÓNICOS)

HONDA

CÓD SIVERST SIVERST CODE	MODELO MODEL	ANO / AÑO YEAR	CÓD. ORIGINAL ORIGINAL CODE
10354	TITAN CG 125 - KS- ES	2000 EM DIANTE	-
	TITAN CG 125 - FAN	-	-
	TITAN CG 150	-	-

CAIXA DE DIREÇÃO CÔNICA
STEERING STEM BEARING (TAPERED ROLLER) /
RODAMIENTO DE LA VARILLA DE DIRECCIÓN (RODILLOS CÓNICOS)

HONDA

CÓD SIVERST SIVERST CODE	MODELO MODEL	ANO / AÑO YEAR	CÓD. ORIGINAL ORIGINAL CODE
20162	XTZ 125	-	-

CAIXA DE DIREÇÃO CÔNICA
STEERING STEM BEARING (TAPERED ROLLER) /
RODAMIENTO DE LA VARILLA DE DIRECCIÓN (RODILLOS CÓNICOS)

HONDA

CÓD SIVERST SIVERST CODE	MODELO MODEL	ANO / AÑO YEAR	CÓD. ORIGINAL ORIGINAL CODE
10380	TWITTER CBX 250	-	-
	CB 300/ CB 600 HORNET	-	-
	CBR (450/600/900/1000)	-	-
	CB 500	-	-
	VT 600	-	-

CAIXA DE DIREÇÃO CÔNICA
STEERING STEM BEARING (TAPERED ROLLER) /
RODAMIENTO DE LA VARILLA DE DIRECCIÓN (RODILLOS CÓNICOS)

HONDA

CÓD SIVERST SIVERST CODE	MODELO MODEL	ANO / AÑO YEAR	CÓD. ORIGINAL ORIGINAL CODE
10353	TITAN CG 125	1979 A 1999	-

CAIXA DE DIREÇÃO CÔNICA
STEERING STEM BEARING (TAPERED ROLLER) /
RODAMIENTO DE LA VARILLA DE DIRECCIÓN (RODILLOS CÓNICOS)

YAMAHA

CÓD SIVERST SIVERST CODE	MODELO MODEL	ANO / AÑO YEAR	CÓD. ORIGINAL ORIGINAL CODE
20160	RS 125	-	-
	RX 80 / RX 125 / RX 180	-	-
	RD 125 / RD 135	-	-
	RDZ 125	-	-
	TT 125 / DT 180 / TDR 180 / CRYPTON / YBR 125	-	-

CAIXA DE DIREÇÃO CÔNICA
STEERING STEM BEARING (TAPERED ROLLER) /
RODAMIENTO DE LA VARILLA DE DIRECCIÓN (RODILLOS CÓNICOS)

SUZUKI

CÓD SIVERST SIVERST CODE	MODELO MODEL	ANO / AÑO YEAR	CÓD. ORIGINAL ORIGINAL CODE
60092	YES EN 125	-	-
	INTRUDER GN 125	-	-
	KATANA	-	-

TUBO EXTERNO DO GARFO DIANTEIRO
OUTER PIPE OF FRONT FORK
TUBO EXTERNO DE LA HORQUILLA DELANTERA

TUBO EXTERNO DO GARFO DIANTEIRO (ESQUERDO)
OUTER PIPE OF FRONT FORK (LEFT) /
TUBO EXTERNO DE LA HORQUILLA DELANTERA (ESQUERDO)

HONDA

CÓD SIVERST SIVERST CODE	MODELO MODEL	ANO / AÑO YEAR	CÓD. ORIGINAL ORIGINAL CODE
10283	BIZ - C 100 - KS/ES	1998 A 2005	51520-GCE-901
10270	TITAN CG 125	1992 A 1999	51520-KYO-861
10272	TITAN CG 125 - KS- CARGO-KSE-SEM FREIO A DISCO	2000 A 2004	51520-KGA-902
10277	TITAN CG 125 - ES- COM FREIO A DISCO	2000 A 2004	51520-KGA-942
10279	TITAN CG 150 - KS/ES/JOB - SEM FREIO Ã DISCO	2000 A 2007	51520-KRM-851
10281	TITAN CG 150 - ESD - COM FREIO A DISCO	2004 A 2007	51520-KRM-861
10287	BROS NXR 150 - KS/ES	2003 A 2005	51520-KRE-921
10289	CBX 200 - STRADA	1994 A 1997	51520-KBW-901
10304	BIZ - C 125 + COM FREIO A DISCO	TODOS	51530-KSS-951
10638	XLR	-	51520-KFC-901
10640	TWISTER	-	51520-KPF-901
10642	NX200	-	51520-KBZ-901
10644	XR200	-	51520-KBB-901

TUBO EXTERNO DO GARFO DIANTEIRO (DIREITO)
OUTER PIPE OF FRONT FORK (RIGHT) /
TUBO EXTERNO DE LA HORQUILLA DELANTERA (DERECHA)

HONDA

CÓD SIVERST SIVERST CODE	MODELO MODEL	ANO / AÑO YEAR	CÓD. ORIGINAL ORIGINAL CODE
10282	BIZ - C 100 - KS/ES	1998 A 2005	51420-GCE-901
10269	TITAN CG 125	1992 A 1999	51420-KYO-861
10271	TITAN CG 125 - KS/CARGO/KSE - SEM FREIO A DISCO	2000 A 2004	51420-KGA-902
10276	TITAN CG 125 - ES - COM FREIO A DISCO	2000 A 2004	51420-KGA-942
10278	TITAN CG 150 - KS/ES/JOB - SEM FREIO A DISCO	2004 A 2007	51420-KRM-851
10280	TITAN CG 150 - ESD - COM FREIO A DISCO	2004 A 2007	51420-KRM-861
10286	BROS NXR 150 - KS/ES	2003 A 2005	51420-KRE-921
10288	CBX 200 - STRADA	1994 A 1997	51420-KBW-941
10303	BIZ - C 125 + COM FREIO A DISCO	TODOS	51430-KSS-951
10639	XLR	-	51420-KFC-901
10641	TWISTER	-	51420-KPF-901
10643	NX200	-	51420-KBZ-901
10645	XR200	-	51420-KBB-901

TUBO EXTERNO DO GARFO DIANTEIRO (ESQUERDO)
OUTER PIPE OF FRONT FORK (LEFT) /
TUBO EXTERNO DEL HORQUILLA DELANTERA (IZQUIERDA)

YAMAHA

CÓD SIVERST SIVERST CODE	MODELO MODEL	ANO / AÑO YEAR	CÓD. ORIGINAL ORIGINAL CODE
20131	YBR 125 - COM FREIO A DISCO	TODOS	5HH-F3106-30
20236	YBR 125 K	-	5HH-F3108-00
20238	YBR ED	2009 A 2010	

TUBO EXTERNO DO GARFO DIANTEIRO (DIREITO)
OUTER PIPE OF FRONT FORK (RIGHT) /
TUBO EXTERNO DE LA HORQUILLA DELANTERA (DERECHA)

YAMAHA

CÓD SIVERST SIVERST CODE	MODELO MODEL	ANO / AÑO YEAR	CÓD. ORIGINAL ORIGINAL CODE
20130	YBR 125 - COM FREIO A DISCO	TODOS	5HH-F3107-30
20237	YBR 125 K	-	5HH-F3107-00
20239	YBR ED	2009 A 2010	-

TUBO INTERNO DO GARFO DIANTEIRO
INNER PIPE OF FRONT FORK
TUBO DEL HORQUILLA DELANTERA

HONDA

TUBO INTERNO DO GARFO DIANTEIRO
INNER PIPE OF FRONT FORK /
TUBO INTERNO DE LA HORQUILLA DELANTERA

CÓD SIVERST SIVERST CODE	MODELO MODEL	ANO / AÑO YEAR	CÓD. ORIGINAL ORIGINAL CODE
10006	CB 400	-	51410-443-901
	CB 450	-	
10007	XL 125 S	-	51410-437-003
10011	CBX 150 - AERO	-	51410-KW1-901
	CBX 200 - STRADA	-	
10027	TITAN CG 125	1979 A 1999	51410-397-770
	TITAN CG 125 - KS - ES	-	
	TITAN CG 125 - FAN	-	
10124	DREAM - C100	-	51410-GN5-901
10164	XLR 125	1997 EM DIANTE	51410-KFC-901
10169	BIZ C100 - KS - ES	-	51410-GCE-901
	POP 100	-	
10178	XLX 350	-	51410-KY2-901
10220	TWISTER CBX 250	-	51410-KPF-901
10231	TITAN CG 150 - FAN	-	51410-KRM-861
	TITAN CG 150 - MIX	-	
10234	FALCON NX4	1999 EM DIANTE	51410-MCG-003
10235	BROS NXR 125	1999 EM DIANTE	51410-KRE-901
	BROS NXR 150	2003 A 2005	
10239	TORNADO XR 250	-	51410-KPE-900
10362	BROS NXR 150	2006 EM DIANTE	51410-GFP-901
10301	BIZ C 125 - KS - ES / BIZ - C125 +	2006 ATÉ 2011	51410-KSS-901

YAMAHA

TUBO INTERNO DO GARFO DIANTEIRO
INNER PIPE OF FRONT FORK /
TUBO INTERNO DE LA HORQUILLA DELANTERA

CÓD SIVERST SIVERST CODE	MODELO MODEL	ANO / AÑO YEAR	CÓD. ORIGINAL ORIGINAL CODE
20016	RD 350	-	1YH-F3110-00
20116	XTZ 125	-	5RM-F3110-00
20092	CRYPTON	ATÉ 2005	2JG-F3110-00
20094	YBR 125	-	5HH-F3110-00
	YBR 125 - FACTOR	-	
20134	FAZER YS 250	-	1S4-F3124-00

SUZUKI

TUBO INTERNO DO GARFO DIANTEIRO
INNER PIPE OF FRONT FORK /
TUBO INTERNO DE LA HORQUILLA DELANTERA

CÓD SIVERST SIVERST CODE	MODELO MODEL	ANO / AÑO YEAR	CÓD. ORIGINAL ORIGINAL CODE
60051	YES - EN 125	1985 A 1992	51110-45F40
	YES - EN 125 - CARGO	1985 A 1992	

GARFO DIANTEIRO (DIREITO E ESQUERDO)
FORK (RIGHT AND LEFT)
HORQUILLA DELANTERA (DERECHA E IZQUIERDA)

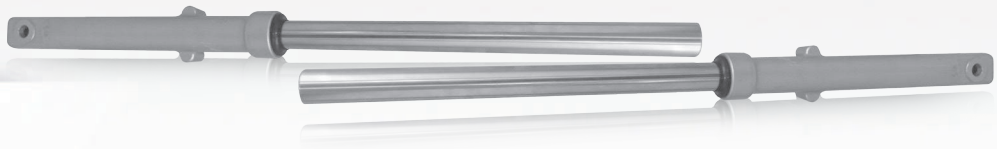

GARFO DIANTEIRO (ESQUERDO)
FORK (LEFT) / HORQUILLA DELANTERA (IZQUIERDA)

HONDA

CÓD SIVERST SIVERST CODE	MODELO MODEL	ANO / AÑO YEAR	CÓD. ORIGINAL ORIGINAL CODE
10-63-001	BIZ 100 (ESQ)	-	-
10-63-003	CBX 200 (ESQ)	-	-
10-63-005	TITAN (ESQ)	1999	-
10-63-007	TITAN KS (ESQ)	2000	-
10-63-009	TITAN ES125 (ESQ)	2000 A 2004	-
10-63-011	TITAN 150 ESD (ESQ)	-	-
10-63-016	NXR 150 ESD (ESQ)	-	-
10-63-023	BIZ125 (ESQ)	-	-
10-63-025	TITAN 150 (ESQ)	-	-
10-63-027	TITAN 150 ESD (ESQ)	2009	-

GARFO DIANTEIRO (DIREITO)
FORK (RIGHT) / HORQUILLA DELANTERA (DERECHA)

HONDA

CÓD SIVERST SIVERST CODE	MODELO MODEL	ANO / AÑO YEAR	CÓD. ORIGINAL ORIGINAL CODE
10-63-002	BIZ 100 (DIR)	-	-
10-63-004	CBX 200 (DIR)	-	-
10-63-006	TITAN (DIR)	1999	-
10-63-008	TITAN KS (DIR)	2000	-
10-63-010	TITAN ES125 (DIR)	-	-
10-63-012	TITAN150 ESD (DIR)	-	-
10-63-017	NXR 150 ESD (DIR)	-	-
10-63-024	BIZ 125 (DIR)	-	-
10-63-026	TITAN 150 (DIR)	-	-
10-63-028	TITAN 150 ESD (DIR)	2009	-

GARFO DIANTEIRO (ESQUERDO)
FORK (LEFT) / HORQUILLA DELANTERA (IZQUIERDA)

YAMAHA

CÓD SIVERST SIVERST CODE	MODELO MODEL	ANO / AÑO YEAR	CÓD. ORIGINAL ORIGINAL CODE
20-63-003	YBR ED (ESQ)	-	-

GARFO DIANTEIRO (DIREITO)
FORK (RIGHT) / HORQUILLA DELANTERA (DERECHA)

YAMAHA

CÓD SIVERST SIVERST CODE	MODELO MODEL	ANO / AÑO YEAR	CÓD. ORIGINAL ORIGINAL CODE
20-63-004	YBR ED (DIR)	-	-

INTERRUPTOR DE LUZ
SWITCH ASSY., WINKER
INTERRUPTOR DE LUZ

INTERRUPTOR DE LUZ
SWITCH ASSY., WINKER / INTERRUPTOR DE LUZ

YAMAHA

CÓD SIVERST SIVERST CODE	MODELO MODEL	ANO / AÑO YEAR	CÓD. ORIGINAL ORIGINAL CODE
20-82-016	XTZ 125 E/K/XE/XK (ESQ)	-	5HH-H3969-10
	YBR 125 ED/E/K (ESQ)	-	
20-82-018	YBR 125 ED/E/K (ESQ)	2006 A 2009	5HH-H3975-20
20-82-019	FAZER YS250	ATÉ 2010	1S4-H3969-01
20-82-027	FAZER YS250	2010 A 2012	44C-H3969-00

INTERRUPTOR DE LUZ
SWITCH ASSY., WINKER / INTERRUPTOR DE LUZ

SUZUKI

CÓD SIVERST SIVERST CODE	MODELO MODEL	ANO / AÑO YEAR	CÓD. ORIGINAL ORIGINAL CODE
60-82-008	YES125	-	372-00286-20

INTERRUPTOR DE LUZ
SWITCH ASSY., WINKER / INTERRUPTOR DE LUZ

HONDA

CÓD SIVERST SIVERST CODE	MODELO MODEL	ANO / AÑO YEAR	CÓD. ORIGINAL ORIGINAL CODE
10-82-024	CB 300 (ESQ)	-	35200-KVK-901
10-82-026	CBX 200 STRADA (ESQ)	-	35200-KBW-900
10-82-028	TWISTER CBX250 (ESQ)	-	35200-KPF-901
10-82-034	TITAN CG125 KS/ES/CARGO (ESQ)	-	35200-KGA-900
10-82-036	FAN CG125 KS/ES/CARGO (ESQ)	-	3500-KRM-851
	FAN CG150 KS/ ES/ ESI/ ESDI/ CARGO (ESQ)	-	
	TITAN/JOB/SPORT CG150 KS/ES/ES (ESQ)	-	
10-82-037	TITAN/ JOB/ SPORT CG150 (ESQ)	-	35200-KRM-841
-	FAN CG125 KS/ ES/ CARGO (ESQ)	-	-
10-82-038	TITAN CG 150 (ESQ)	2009 A 2011	35200-KVS-601
10-82-049	TORNADO XR250 (ESQ)	-	35200-KPE-900
10-82-082	BROS NXR125/150 (ESQ)	-	35200-KRE-900
10-82-083	BROS NXR150 (ESQ)	2009 A 2011	35200-KRE-B01

INTERRUPTOR DE PARTIDA
SWITCH ASSY., STARTER
INTERRUPTOR ARRANQUE

INTERRUPTOR DE PARTIDA
SWITCH ASSY., STARTER/ INTERRUPTOR DE ARRANQUE

HONDA

CÓD SIVERST SIVERST CODE	MODELO MODEL	ANO / AÑO YEAR	CÓD. ORIGINAL ORIGINAL CODE
10-82-086	BROS NXR150 ESD	2009 A 2011	35130-KRE-B01
10-82-087	NXR 150 ES	2006 A 2008	35130-KRE-780
10-82-088	BROS NXR150	-	35130-KRE-B11
10-82-089	FAN CG 125(DIR)	2009 A 2011	35150-KWG-700
10-82-002	TITAN CG150 ES/ESD/EX/ FAN ESI (DIR)	2009 A 2010	35150-KVS-700

INTERRUPTOR DE PARTIDA
SWITCH ASSY., STARTER/ INTERRUPTOR DE ARRANQUE

HONDA

CÓD SIVERST SIVERST CODE	MODELO MODEL	ANO / AÑO YEAR	CÓD. ORIGINAL ORIGINAL CODE
10-82-003	TITAN/FAN CG150 ESI/ESDI (DIR)	2011	35150-KRM-851
	TITAN CG150 (DIR)	2008 A 2010	
	TITAN CG150 KS/ES/ESD/ JOB (DIR)	2004 A 2006	
	TITAN CG150 SPORT (DIR)	2005	
10-82-004	TITAN CG 150 ES/KS/ESD/ JOB/SPORT (DIR)	-	35150-KRM-870
10-82-005	TITAN CG150 (DIR)	2009 A 2010	35150-KVS-900
	E TITAN CG 150 ESD/EX (DIR)	2011	
10-82-010	TITAN CG 125 (DIR)	2000 A 2004	35150-KGA-940
10-82-018	TWISTER CBX250	-	35130-KPF-961
10-82-084	NXR 150 ESD	2006 A 2008	35130-KRE-850
10-82-085	NXR 150 KS	2006 A 2008	35130-KRE-790

INTERRUPTOR DE PARTIDA
SWITCH ASSY., STARTER/INTERRUPTOR DE ARRANQUE

YAMHA

CÓD SIVERST SIVERST CODE	MODELO MODEL	ANO / AÑO YEAR	CÓD. ORIGINAL ORIGINAL CODE
20-82-009	YBR125	2006 A 2009	5LX-H3976-20
20-82-028	YBR125 E/K	2002 A 2005	5HH-H3975-00
	YBR125 ED	2002 A 2008	

CHAVE DE IGNIÇÃO
SWITCH, COMBINATION AND LOCK
LLAVE DE CONTACTO

CHAVE DE IGNIÇÃO
SWITCH, COMBINATION AND LOCK / LLAVE DE CONTACTO

SUZUKI

CÓD SIVERST SIVERST CODE	MODELO MODEL	ANO / AÑO YEAR	CÓD. ORIGINAL ORIGINAL CODE
60-74-001	INTRUDER 125	-	-
60-74-004	YES125	-	-

CHAVE DE IGNIÇÃO
SWITCH, COMBINATION AND LOCK / LLAVE DE CONTACTO

HONDA

CÓD SIVERST SIVERST CODE	MODELO MODEL	ANO / AÑO YEAR	CÓD. ORIGINAL ORIGINAL CODE
10-74-001	C 125 BIZ	-	-
10-74-003	C 100 BIZ	-	-
10-74-004	DREAM	-	-
10-74-010	CBX 250	2002 A 2005	-
	BROS 125/150	2003 A 2005	-
10-74-013	CBX 150 AERO	-	-
10-74-016	TITAN	1995 A 1999	-
10-74-017	TITAN ES/KS	2000 A 2001	-
10-74-027	CG 125	ATÉ 1982	-
10-74-034	POP 100	-	-
10-74-039	XL250R/XLX 250R	-	-
10-74-040	XLX350R	-	-
10-74-044	TITAN 2002/03 ES/KS	-	-
10-74-045	CG150 TITAN KS/ES/ESD	-	-

CILINDRO MESTRE DIANTEIRO
CYLINDER OF BRAKE MASTER
CILINDRO MAESTRO DE FRENO DELANTERO

HONDA

CILINDRO MESTRE DIANTEIRO
CYLINDER OF BRAKE MASTER /
CILINDRO MAESTRO DE FRENO DELANTERO

CÓD SIVERST SIVERST CODE	MODELO MODEL	ANO / AÑO YEAR	CÓD. ORIGINAL ORIGINAL CODE
10-58-016	NX/XR200	-	-
10-58-017	TITAN 150	-	-
10-58-018	TWISTER 250	-	-
10-58-019	NXR 150 ESD	-	-
10-58-020	FALCON	-	-
10-58-021	CB 500	-	-
10-58-022	TITAN ES	2000	-
10-58-023	TITAN150	2009	-

YAMAHA

CILINDRO MESTRE DIANTEIRO
CYLINDER OF BRAKE MASTER /
CILINDRO MAESTRO DE FRENO DELANTERO

CÓD SIVERST SIVERST CODE	MODELO MODEL	ANO / AÑO YEAR	CÓD. ORIGINAL ORIGINAL CODE
20-58-005	YBR-ED	-	-
20-58-006	XTZ-125	-	-

SUZUKI

CILINDRO MESTRE DIANTEIRO
CYLINDER OF BRAKE MASTER /
CILINDRO MAESTRO DE FRENO DELANTERO

CÓD SIVERST SIVERST CODE	MODELO MODEL	ANO / AÑO YEAR	CÓD. ORIGINAL ORIGINAL CODE
60-58-003	YES 125	-	-

MANGUEIRA DE FREIO
BRAKE HOSE
MANGUERA DE FRENO

HONDA

MANGUEIRA DE FREIO
BRAKE HOSE / MANGUERA DE FRENO

CÓD SIVERST SIVERST CODE	MODELO MODEL	ANO / AÑO YEAR	CÓD. ORIGINAL ORIGINAL CODE
10-55-030	NX/XR200	-	-
10-55-031	TITAN-150	-	-
10-55-032	TWISTER-250	-	-
10-55-033	NXR 150 ESD	-	-
10-55-034	FALCON	-	-
10-55-035	CB500 TRASEIRO	-	-
10-55-036	TITAN ES	2000	-
10-55-037	TITAN150	2009	-

SUZUKI

MANGUEIRA DE FREIO
BRAKE HOSE / MANGUERA DE FRENO

CÓD SIVERST SIVERST CODE	MODELO MODEL	ANO / AÑO YEAR	CÓD. ORIGINAL ORIGINAL CODE
60-55-003	YE S125	-	-

YAMAHA

MANGUEIRA DE FREIO
BRAKE HOSE / MANGUERA DE FRENO

CÓD SIVERST SIVERST CODE	MODELO MODEL	ANO / AÑO YEAR	CÓD. ORIGINAL ORIGINAL CODE
20-55-006	YBR-ED	-	-
20-55-007	XTZ-125	-	-

MANETE DIREITO OU ESQUERDO

LEVER RIGHT OR LEFT
PALANCA DERECHA O IZQUERDO

HONDA

MANETE DIREITO
LEVER RIGHT / PALANCA DERECHA

CÓD SIVERST SIVERST CODE	MODELO MODEL	ANO / AÑO YEAR	CÓD. ORIGINAL ORIGINAL CODE
10-83-024	BROSS(DISC)/NX400/ XR250/XR300 (PRETO, BLACK, PAINTED)		-
10-83-025	TITAN(DISC)/CBX300/ 250 (PRETO, BLACK, PAINTED)		-
10-83-026	BIZ 125+ (PRETO, BLACK, PAINTED)		53175-KSS-900
10-83-027	BIZ 100 (PRETO, BLACK, PAINTED)		-
10-83-028	TITAN/POP100 (PRATA, SILVER, CHROME)		-
10-83-029	BIZ125 (PRETO, BLACK, PAINTED)	2011	-
10-83-030	BROSS(DISC)/NX400/ XR250/XR300 (PRETO, BLACK, PAINTED)		-
10-83-031	TITAN(DISC)/CBX300/ 250 (PRETO, BLACK, PAINTED)		-
10-83-032	BIZ 125+ (PRETO, BLACK, PAINTED)		53175-KSS-900
10-83-033	BIZ 100 (PRETO, BLACK, PAINTED)	1998 A 2005	-

YAMAHA

MANETE DIREITO
LEVER RIGHT / PALANCA DERECHA

CÓD SIVERST SIVERST CODE	MODELO MODEL	ANO / AÑO YEAR	CÓD. ORIGINAL ORIGINAL CODE
20-83-015	YBR125 FACTOR ED (PRETO, BLACK, PAINTED)	-	3D9-H3922-01
20-83-016	YBR125 ED (PRETO, BLACK, PAINTED)	2008	-
20-83-017	YBR125 FACTOR E/K (PRETO, BLACK, PAINTED)	-	-
20-83-018	YBR125 E/K (PRETO, BLACK, PAINTED)	2008	-
20-83-027	XTZ125 (PRETO, BLACK, PAINTED)	-	5RM-H3922-00
20-83-028	YBR125 FACTOR ED (PRETO, BLACK, PAINTED)	-	3D9-H3922-01
20-83-029	YBR125 ED (PRETO, BLACK, PAINTED)	2008	-
20-83-030	YBR125 FACTOR E/K (PRETO, BLACK, PAINTED)	-	-
20-83-031	YBR125 E/K (PRETO, BLACK, PAINTED)	2008	-
20-83-032	XTZ125 (PRETO, BLACK, PAINTED)	-	5RM-H3922-00

MANETE DIREITO E ESQUERDO
LEVER RIGHT OR LEFT
PALANCA DERECHA O IZQUIERDO

MANETE ESQUERDO
LEVER LEFT/ PALANCA IZQUIERDA

HONDA

CÓD SIVERST SIVERST CODE	MODELO MODEL	ANO / AÑO YEAR	CÓD. ORIGINAL ORIGINAL CODE
10-83-017	NXR125/NX400/XRE300 (PRATA, SILVER, CHROME)	-	-
10-83-018	TITAN/FAN CG150 (PRATA, SILVER, CHROME)	1999 A 2000	53178-KVS-600
10-83-019	CBX200/250/CB300 (PRATA, SILVER, CHROME)	-	53190-443-610
10-83-020	POP 100 (PRATA, SILVER, CHROME)	-	53178-GF9-900
10-83-021	TITAN/FAN CG150 (PRATA, SILVER, CHROME)	1999 A 2000	53178-KVS-600
10-83-022	CBX200/250/CB300 (PRATA, SILVER, CHROME)	-	53190-443-610
10-83-023	POP 100 (PRATA, SILVER, CHROME)	-	53178-GF9-900

MANETE ESQUERDO
LEVER LEFT/ PALANCA IZQUIERDA

YAMAHA

CÓD SIVERST SIVERST CODE	MODELO MODEL	ANO / AÑO YEAR	CÓD. ORIGINAL ORIGINAL CODE
20-83-019	YBR125 (PRATA, SILVER, CHROME)	-	-
20-83-020	FAZER/LANDER (PRATA, SILVER, CHROME)	-	-
20-83-021	YBR125 FACTOR (PRATA, SILVER, CHROME)	-	18D-H3912-00
20-83-022	XTZ125 (PRATA, SILVER, CHROME)	-	4AN-H3912-00
20-83-023	YBR125 (PRATA, SILVER, CHROME)	-	-
20-83-024	FAZER/LANDER (PRATA, SILVER, CHROME)	-	-
20-83-025	YBR125 FACTOR (PRATA, SILVER, CHROME)	-	18D-H3912-00
20-83-026	XTZ125 (PRATA, SILVER, CHROME)	-	4AN-H3912-00

FAROL
HEADLIGHT / FARO

FAROL
HEADLIGHT / FARO

YAMAHA

CÓD SIVERST SIVERST CODE	MODELO MODEL	ANO / AÑO YEAR	CÓD. ORIGINAL ORIGINAL CODE
20-47-001	YBR125	2000 A 2004	-
20-47-002	YBR125	2009	-
20-47-003	YBR125	2005 A 2008	-
20-47-004	YZ250	-	-
20-47-005	LANDER 250	-	-
20-47-006	XTZ	2006 A 2007	-

FAROL
HEADLIGHT / FARO

SHINERAY

CÓD SIVERST SIVERST CODE	MODELO MODEL	ANO / AÑO YEAR	CÓD. ORIGINAL ORIGINAL CODE
60-47-003	SHINERAY 50CC	-	-

FAROL
HEADLIGHT / FARO

SUZUKI

CÓD SIVERST SIVERST CODE	MODELO MODEL	ANO / AÑO YEAR	CÓD. ORIGINAL ORIGINAL CODE
60-47-002	EN-YES125	-	-

FAROL
HEADLIGHT / FARO

HONDA

CÓD SIVERST SIVERST CODE	MODELO MODEL	ANO / AÑO YEAR	CÓD. ORIGINAL ORIGINAL CODE
10-47-001	C100 BIZ	-	-
10-47-002	CG 150 TITAN	2009	-
10-47-003	TITAN150	2011	-
10-47-004	BIZ 125	2011 A 2012	-
10-47-005	CBX 200	-	-
10-47-006	CBX 250	-	-
10-47-007	CG 125 TODAY / TITAN	-	-
10-47-008	NXR BROS 150	2009	-
10-47-010	CG 125 TITAN / FAN	2000	-
10-47-011	BIZ 125	-	-
10-47-012	CG 150 TITAN	-	-
10-47-013	POP 100	-	-
10-47-014	XLR	-	-
10-47-015	NX 400	-	-
10-47-016	NX 400	2006 A 2007	-
10-47-017	XRE 300	-	-
10-47-018	CB 300R	-	-
10-47-019	CB 500	-	-
10-47-020	CB 600	-	-

FAROL
HEADLIGHT / FARO

SUNDOWN

CÓD SIVERST SIVERST CODE	MODELO MODEL	ANO / AÑO YEAR	CÓD. ORIGINAL ORIGINAL CODE
60-47-001	WEB100	-	-

SISTEMA DE FREIO COMPLETO

FULL BRAKE SISTEM
SISTEMA DE FRENO COMPLETO

MANETE DIREITO OU ESQUERDO
CILINDRO MESTRE DIANTEIRO
MANGUEIRA DO FREIO (FLEXÍVEL)
PINÇA DO FREIO
DISCO DO FREIO

LEVER RIGHT OR LEFT
CYLINDER OF BRAKE MASTER
BRAKE HOSE
CALIPER ASSEMBLY
DISK, BRAKE

PALANCA DERECHA O IZQUIERDA
CILINDRO MAESTRO DE FRENO DELANTERO
MANGUERA DE FRENO
PINZA DEL FRENO
DISCO, FRENO

HONDA

SISTEMA DE FREIO COMPLETO
FULL BRAKE SYSTEM / SISTEMA DE FRENO COMPLETO

CÓD SIVERST SIVERST CODE	MODELO MODEL	ANO / AÑO YEAR	CÓD. ORIGINAL ORIGINAL CODE
10-59-001	BROS 150 ESD	-	-
10-59-002	CBX 250 - CB 300R	-	-
10-59-003	CG 125 ES	2000	-
10-59-004	CG 150 ESD	ATÉ 2008	-
10-59-005	CG 150 ESD	2009 EM DIANTE	-
10-59-006	NX / XR 200	-	-
10-59-007	FALCON	-	-
10-59-008	CB 500 (TRASEIRO)	-	-

YAMAHA

SISTEMA DE FREIO COMPLETO
FULL BRAKE SYSTEM / SISTEMA DE FRENO COMPLETO

CÓD SIVERST SIVERST CODE	MODELO MODEL	ANO / AÑO YEAR	CÓD. ORIGINAL ORIGINAL CODE
20-59-001	YBR 125 ED	2008	-
20-59-002	XTZ-125	-	-

SUZUKI

SISTEMA DE FREIO COMPLETO
FULL BRAKE SYSTEM / SISTEMA DE FRENO COMPLETO

CÓD SIVERST SIVERST CODE	MODELO MODEL	ANO / AÑO YEAR	CÓD. ORIGINAL ORIGINAL CODE
60-59-001	YES 125	-	-

VELOCÍMETRO
SPEEDOMETER
VELOCÍMETRO

VELOCÍMETRO
SPEEDOMETER/VELOCÍMETRO

HONDA

CÓD SIVERST SIVERST CODE	MODELO MODEL	ANO / AÑO YEAR	CÓD. ORIGINAL ORIGINAL CODE
10-81-050	NXR 125/150BROS	-	-
10-81-051	CBX 200	-	-
10-81-055	TITAN 150/CG ESD	-	-
10-81-056	TITAN 150 ESD 2009	-	-
10-81-058	TITAN 99	-	-
10-81-059	TITAN 2000	-	-

VELOCÍMETRO
SPEEDOMETER/VELOCÍMETRO

YAMAHA

CÓD SIVERST SIVERST CODE	MODELO MODEL	ANO / AÑO YEAR	CÓD. ORIGINAL ORIGINAL CODE
20-81-026	YBR 125 (2004)	-	-

PAINEL COMPLETO
METER ASSEMBLY
PANEL DE INSTRUMENTOS COMPLETOS

PAINÉIS COMPLETOS
METER ASSEMBLY / PANEL DE INSTRUMENTOS COMPLETOS

HONDA

CÓD SIVERST SIVERST CODE	MODELO MODEL	ANO / AÑO YEAR	CÓD. ORIGINAL ORIGINAL CODE
10-81-006	BIZ 100 KS	2002 A 2005	-
10-81-007	BIZ 100	1998 A 2001	-
10-81-008	BIZ 125 2011 -KS	2011	-
10-81-009	BIZ 125 KS	2005 A 2008	-
10-81-010	BIZ 125 KS (AZUL)	2011	-
10-81-011	BIZ+MAIS 125	2009 A 2010	-
10-81-012	CB 300R	-	-
10-81-013	CB 500	-	-
10-81-014	CB 600 HORNET	ATÉ 2007	-
10-81-015	CBX 200 STRADA	-	-
10-81-016	CG 125	1994 A 1999	-
10-81-017	CG 125 ES/KS	2000 A 2004	-

PAINÉIS COMPLETOS
METER ASSEMBLY / PANEL DE INSTRUMENTOS COMPLETOS

HONDA

CÓD SIVERST SIVERST CODE	MODELO MODEL	ANO / AÑO YEAR	CÓD. ORIGINAL ORIGINAL CODE
10-81-018	CG 125	1981 A 1991	-
10-81-019	CG 125 FAN	2009	-
10-81-020	CG 150 ESD	2004 A 2008	-
10-81-021	CG 150 SPORT	-	-
10-81-022	CG 150 TITAN KS/ES (AZUL)	2009 A 2010	-
10-81-023	CG 150 TITAN KS/ES (VERDE)	2009 A 2010	-
10-81-024	FAN 125/CG	2005 A 2006	-
10-81-025	FAN-125	2006 A 2007	-
10-81-026	FAN-150/CG	2011	-
10-81-027	NX 200	-	-

YAMAHA

PAINÉIS COMPLETOS
METER ASSEMBLY / PANEL DE INSTRUMENTOS COMPLETOS

CÓD SIVERST SIVERST CODE	MODELO MODEL	ANO / AÑO YEAR	CÓD. ORIGINAL ORIGINAL CODE
20-81-005	CPYPTON	-	-
20-81-006	CRYPTON 115	2010	-
20-81-007	FAZER 250	2006 A 2008	-
20-81-008	FAZER 250	2009	-
20-81-009	LANDER 250	2009	-
20-81-010	NEO 115	2007	-
20-81-011	NEO 115	2008	-
20-81-012	NEO AT 115	2007	-
20-81-013	XT TDM 225	-	-
20-81-014	XTZ-125	2003 A 2005	-
20-81-015	XTZ-125	2006 A 2008	-
20-81-016	YBR	2006 A 2008	-
20-81-017	YBR FACTOR 125	2009	-
20-81-018	YBR K/E/ED	2005	-
20-81-019	YBR-125 EK	2005	-
20-81-020	YBR-125 EK/ED	2000 A 2004	-
20-81-021	YS 250 FAZER	2011	-

DAFRA

PAINÉIS COMPLETOS
METER ASSEMBLY / PANEL DE INSTRUMENTOS COMPLETOS

CÓD SIVERST SIVERST CODE	MODELO MODEL	ANO / AÑO YEAR	CÓD. ORIGINAL ORIGINAL CODE
60-81-004	KANSAS 150	-	-
60-81-008	SPEED 150	-	-

SUNDOWN

PAINÉIS COMPLETOS
METER ASSEMBLY /PANEL DE INSTRUMENTOS COMPLETOS

CÓD SIVERST SIVERST CODE	MODELO MODEL	ANO / AÑO YEAR	CÓD. ORIGINAL ORIGINAL CODE
60-81-001	HUNTER 125	-	-
60-81-002	HUNTER 90	-	-
60-81-005	MAX 125	2008	-

SHINERAY

PAINÉIS COMPLETOS
METER ASSEMBLY / PANEL DE INSTRUMENTOS COMPLETOS

CÓD SIVERST SIVERST CODE	MODELO MODEL	ANO / AÑO YEAR	CÓD. ORIGINAL ORIGINAL CODE
60-81-006	SHINERAY 50	-	-
60-81-007	SHINERAY XY50Q	-	-

HONDA

PAINÉIS COMPLETOS
METER ASSEMBLY / PANEL DE INSTRUMENTOS COMPLETOS

CÓD SIVERST SIVERST CODE	MODELO MODEL	ANO / AÑO YEAR	CÓD. ORIGINAL ORIGINAL CODE
10-81-028	NX 200/150	-	-
10-81-029	NX 400 FALCON	2000 A 2008	-
10-81-030	NXR 125 BROS FLEX MIX	2010	-
10-81-031	NXR 125/150	2003 A 2005	-
10-81-032	NXR 125/150 BROSS	2006 A 2008	-
10-81-033	NXR 150 BROS	2009	-
10-81-034	NXR 150 BROS	2011	-
10-81-035	POP-100	-	-
10-81-036	TITAN KS /ES-125	2000	-
10-81-037	TITAN 125	1999	-
	CG	1983	-
10-81-038	TITAN 150 KS/ES (VERDE)	2009 A 2010	-
10-81-039	TITAN 150 ESD (AZUL)	2009 A 2010	-
10-81-040	TITAN 150 ESD MIX	2009 A 2010	-
10-81-041	TITAN 150 KS/ES (AZUL)	2009 A 2010	-
10-81-042	TITAN 150 SPORT	-	-
10-81-043	TITAN CG 150 ESD (AZUL)	2011	-
10-81-044	TITAN-150 ESD	2004 A 2008	-
10-81-045	TITAN-150 KS/ES	2004 A 2008	-
10-81-046	TWISTER	2002 A 2005	-
10-81-047	XLR 125 /NX/XR 200	-	-
10-81-048	XR 250 TORNADO	-	-
10-81-049	XRE 300	-	-

SUZUKI

PAINÉIS COMPLETOS
METER ASSEMBLY / PANEL DE INSTRUMENTOS COMPLETOS

CÓD SIVERST SIVERST CODE	MODELO MODEL	ANO / AÑO YEAR	CÓD. ORIGINAL ORIGINAL CODE
60-81-003	INTRUDER 125	-	-
60-81-009	YES 125	2005 A 2007	-
60-81-010	YES 125	2006	-

RODAS
WHEEL / RUEDA

REDE ORIGINAL ROS SIVERST

QUALIDADE ORIGINAL DESDE 1983 — 30 ANOS SIVERST

ARO DE RODA
RIM, WHEEL
ARO, LLANTA

ARO DE RODA
RIM, WHEEL / ARO, LLANTA

HONDA

CÓD SIVERST SIVERST CODE	MODELO MODEL	DESC. DESCRIPTION	ANO/AÑO YEAR	CÓD. ORIGINAL ORIGINAL CODE
10-52-001	C100/125BIZ	120X17	-	-
10-52-002	C100/125BIZ	160X14	-	-
10-52-003	CG/TODAS	160X18	-	-
10-52-004	CG/TODAS CROMADO	185X18	-	-
10-52-005	NXR125/150BROS	185X19	-	-
10-52-006	XL/XLX/NX350	215X17	-	-

ARO DE ALUMÍNIO
ALUMINIUM RIM / ARO DE ALUMINIO

HONDA

CÓD SIVERST SIVERST CODE	MODELO MODEL	DESC. DESCRIPTION	ANO/AÑO YEAR	CÓD. ORIGINAL ORIGINAL CODE
10-52-013	C100/125BIZ	120X17	-	-
10-52-014	C100/125BIZ	160X14	-	-
10-52-015	CG/TODAS	160X18	-	-
10-52-016	CG/TODAS CROMADO	185X18	-	-
10-52-017	NXR125/150BROS	185X19	-	-
10-52-018	XL/XLX/NX350	215X17	-	-

ARO DE RODA
RIM, WHEEL / ARO, LLANTA

YAMAHA

CÓD SIVERST SIVERST CODE	MODELO MODEL	DESC. DESCRIPTION	ANO/AÑO YEAR	CÓD. ORIGINAL ORIGINAL CODE
20-52-001	DT/XL/XLS/XR	160X21	-	-
20-52-002	DT/XLR125	215X18	-	-

ARO DE ALUMÍNIO
ALUMINIUM RIM / ARO DE ALUMINIO

YAMAHA

CÓD SIVERST SIVERST CODE	MODELO MODEL	DESC. DESCRIPTION	ANO/AÑO YEAR	CÓD. ORIGINAL ORIGINAL CODE
20-52-005	DT/XL/XLS/XR	160X21	-	-
20-52-006	DT/XLR125	215X18	-	-

ARO REFORÇADO
RIM, WHEEL (REINFORCED) / ARO, LLANTA REFORZADA

HONDA

CÓD SIVERST SIVERST CODE	MODELO MODEL	DESC. DESCRIPTION	ANO/AÑO YEAR	CÓD. ORIGINAL ORIGINAL CODE
10-52-007	C100/125BIZ	120X17	-	-
10-52-008	C100/125BIZ	160X14	-	-
10-52-009	CG/TODAS	160X18	-	-
10-52-010	CG/TODAS	185X18	-	-
10-52-011	NXR125/150 BROS	185X19	-	-

ARO REFORÇADO
RIM, WHEEL (REINFORCED) / ARO, LLANTA REFORZADA

YAMAHA

CÓD SIVERST SIVERST CODE	MODELO MODEL	DESC. DESCRIPTION	ANO/AÑO YEAR	CÓD. ORIGINAL ORIGINAL CODE
20-52-003	DT/XL/XLS/XR	160X21	-	-

RAIO E NÍPEL DIANTEIRO

SPOKE AND NIPPLE
RAYO Y NIPLE

RAIO CROMADO E NÍPEL DIANTEIRO

CHROME SPOKE AND FRONT NIPPLE / RAYO CROMADO Y NIPLE DELANTERO

HONDA

CÓD SIVERST SIVERST CODE	MODELO MODEL	DESC. DESCRIPTION	ANO/AÑO YEAR	CÓD. ORIGINAL ORIGINAL CODE
10-53-002	C 100 BIZ	(12X152.0/12x152.5)	-	-
10-53-003	CG TITAN CG TITAN CARGO	9X162.5/9x198.5	1983 A 1988	-
10-53-007	CG 125 2000 KS/CG 150 ESD	(10X162.0/10x162.0)	-	-
10-53-009	NX 150/NX 200/ XR 200	(3.5X228.5/3.5X230.5)	-	-
10-53-012	NXR 125 / NXR 150 BROS KS-ES-ESD	(9X210/9X210/9X 199.5/9X199)	-	-
10-53-014	NXR 150	(9X228.5/10X206.5)	-	-
10-53-017	CG 125 2000 ES	(10x195.5/10x 196.0)	-	-
10-53-018	CG 125 ML/CG TURUNA/ CG 125 TODAY	(9X198.5/9x162.0)	-	-
10-53-021	NX 150	(9X230.5/9X228.5)	-	-
10-53-023	NX 150 / NX 350/ XLX 350 / NX 400 FALCON	(9X228.5/10X206)	-	-

RAIO CROMADO E NÍPEL DIANTEIRO

CHROME SPOKE AND FRONT NIPPLE / RAYO CROMADO Y NIPLE DELANTERO

YAMAHA

CÓD SIVERST SIVERST CODE	MODELO MODEL	DESC. DESCRIPTION	ANO/AÑO YEAR	CÓD. ORIGINAL ORIGINAL CODE
20-53-005	YBR 125(FREIO A DISCO)		-	-
20-53-006	YBR 125 E	(11X167.0/11X167.5)	-	-
20-53-007	XTZ 125	(10X177/10X177)	-	-
20-53-009	XT 600 / XT 600 E TENERÉ	(8X242.0/8X242.0)	-	-

RAIO E NÍPEL TRASEIRO

SPOKE AND NIPPLE
RAYO Y NIPLE

RAIO CROMADO E NÍPEL TRASEIRO

CHROME SPOKE AND REAR NIPPLE / RAYO CROMADO Y NIPLE TRASERO

HONDA

CÓD SIVERST SIVERST CODE	MODELO MODEL	DESC. DESCRIPTION	ANO/AÑO YEAR	CÓD. ORIGINAL ORIGINAL CODE
10-53-001	C 100 BIZ	(10X122.0/10X122.5)	-	-
10-53-010	NX 150/NX 200/ XR 200	(3.5X174/3.5X177.0)	-	-
10-53-006	CG 125 ES/KS/CG 150 ESD	(9X160.5/9X161.0)	2000	-
10-53-013	NXR 125/NXR 150	(10X163/10X184)	-	-
10-53-019	CG 125 TITAN/CG 125 CARGO ML/CG 125/CG 125 TURUNA	(10X171.5/10X172)	-	-
10-53-020	CG 125 TITAN/CG 125 CARGO CG 125 TODAY/ CG 125/CG 125 ML	(9X169.5/9X170.0)	-	-
10-53-022	NX 150	(9X177/9X174)	-	-
10-53-024	NXR 125	(9X185.5/9X163.5)	-	-
10-53-025	NX 400 FALCON	(9X159.0/9X175.0)	-	-
10-53-026	CG 125/ 150/KS/ ES/RAIO REFORÇADO DE 4 MM	(9X160.5/9X161.0)	-	-

RAIO CROMADO E NÍPEL TRASEIRO

CHROME SPOKE AND REAR NIPPLE / RAYO CROMADO Y NIPLE TRASERO

YAMAHA

CÓD SIVERST SIVERST CODE	MODELO MODEL	DESC. DESCRIPTION	ANO/AÑO YEAR	CÓD. ORIGINAL ORIGINAL CODE
20-53-004	YBR 125 E/YBR 125 ED/ YBR 125 K	(10X168.0/10X168.5)	-	-
20-53-008	XTZ 125 YBR 125 K	9X165.5/9X177.0 9X165.0/9X176.5	-	-
20-53-010	XT 600 / XT 600 E/TENERÉ	(8X148.08X147.0)	-	-

ENGRENAGEM DO VELOCÍMETRO
GEAR, SPEEDOMETER
ENGRANAJE DE VELOCÍMETRO

ENGRENAGEM DO VELOCÍMETRO
GEAR, SPEEDOMETER / ENGRANAJE DE VELOCÍMETRO

HONDA

CÓD SIVERST SIVERST CODE	MODELO MODEL	ANO/AÑO YEAR	CÓD. ORIGINAL ORIGINAL CODE
10-06-041	CG150 KS/ES COM SEM FIM	-	-
10-06-042	CBX250 TWISTER COM SEM FIM	-	-
10-06-043	XR/NX200/CBX150/200 COM SEM FIM	-	-
10-06-044	XL250R/XLX250 COM SEM FIM	-	-
10-06-045	CG125 COM SEM FIM	ATÉ 1982	-
10-06-046	CBX250 TWISTER	-	-
10-06-047	XL125S/XLR125 COM SEM FIM	-	-
10-06-048	NXR150 ESD COM SEM FIM NYLON	-	-
10-06-049	C100 BIZ COM SEM FIM	2002 ATÉ 2005	-
10-06-050	C100 BIZ/DREAM COM SEM FIM NYLON	1998 A 2001	-
10-06-051	TITAN 150 KS/ES COM SEM FIM NYLON	-	-
10-06-052	NXR BROSS 125 ES/KS COM SEM FIM	-	-
10-06-053	ML/TUR 125 COM SEM FIM	83 EM DIANTE	-
10-06-054	XR250/NX400 COM SEM FIM	-	-
10-06-055	CG125 COM SEM FIM	1995 A 1999	-

ENGRENAGEM DO VELOCÍMETRO
GEAR, SPEEDOMETER / ENGRANAJE DE VELOCÍMETRO

HONDA

CÓD SIVERST SIVERST CODE	MODELO MODEL	ANO/AÑO YEAR	CÓD. ORIGINAL ORIGINAL CODE
10-06-056	NXR150 COM SEM	-	-
10-06-057	NXR 150 ESD (COMPLETO)	2003	-
10-06-058	CBX250 TWISTER (COMPLETO)	-	-
10-06-059	TITAN 150 (COMPLETO)	-	-
10-06-060	XR/NX200/CBX150/200 (COMPLETO)	-	-
10-06-061	CB300-R (COMPLETO)	-	-

ENGRENAGEM DO VELOCÍMETRO
GEAR, SPEEDOMETER / ENGRANAJE DE VELOCÍMETRO

YAMAHA

CÓD SIVERST SIVERST CODE	MODELO MODEL	ANO/AÑO YEAR	CÓD. ORIGINAL ORIGINAL CODE
20-06-032	RDZ1125/135 COM SEM FIM	-	-
20-06-033	YBR125 K COM SEM FIM	-	-
20-06-034	XTZ125	2003 A 2008	-
	DT200/XT225 (COMPLETO)	-	-
20-06-035	YBR125 ED (COMPLETO)	-	-

ENGRENAGEM DO VELOCÍMETRO
GEAR, SPEEDOMETER /ENGRANAJE DE VELOCÍMETRO

SUZUKI

CÓD SIVERST SIVERST CODE	MODELO MODEL	ANO/AÑO YEAR	CÓD. ORIGINAL ORIGINAL CODE
60-06-003	YES 125 (COMPLETO)	-	-

PINÇA DO FREIO
CALIPER ASSEMBLY
CALIPER COMPLETO

PINÇA DO FREIO
CALIPER ASSEMBLY / CALIPER COMPLETO

HONDA

CÓD SIVERST SIVERST CODE	MODELO MODEL	ANO / AÑO YEAR	CÓD. ORIGINAL ORIGINAL CODE
10-55-022	CONJ. (DIR.) NX/XR200	-	-
10-55-023	CONJ. (DIR.) TITAN-150	-	-
10-55-024	CONJ. (DIR.) TWISTER-250	-	-
10-55-025	CONJ. (DIR.) NXR-150ESD	-	-
10-55-026	CONJ. (DIR.) FALCON	-	-
10-55-027	CONJ. (DIR.) CB500.TRASEIRO	-	-
10-55-028	CONJ. (DIR.) TITAN2000ES	-	-
10-55-029	CONJ. (DIR.) TITAN150	2009	-

PINÇA DO FREIO
CALIPER ASSEMBLY / CALIPER COMPLETO

YAMAHA

CÓD SIVERST SIVERST CODE	MODELO MODEL	ANO / AÑO YEAR	CÓD. ORIGINAL ORIGINAL CODE
20-55-004	CONJ. (DIR.) YBR-ED	-	-
20-55-005	CONJ. (DIR.) XTZ-125	-	-

PINÇA DO FREIO
CALIPER ASSEMBLY / CALIPER COMPLETO

SUZUKI

CÓD SIVERST SIVERST CODE	MODELO MODEL	ANO / AÑO YEAR	CÓD. ORIGINAL ORIGINAL CODE
60-55-002	CONJ. (DIR.) YES125	-	-

SIVERST
QUALIDADE ORIGINAL EM MOTOPEÇAS

DISCO DE FREIO
DISK, BRAKE
DISCO DE FRENO

HONDA

DISCO DE FREIO
DISK, BRAKE / DISCO DE FRENO

CÓD SIVERST SIVERST CODE	MODELO MODEL	ANO / AÑO YEAR	CÓD. ORIGINAL ORIGINAL CODE
10-56-002	ORIGINAL CB 500 DIANT MOD ORIG	-	-
10-56-003	ORIGINAL CB 500 TRASEIRO MOD ORIG	-	-
10-56-006	ORIGINAL CBX 200 STRADA	-	-
10-56-007	ORIGINAL CBX 250 - CB 300R	-	-
10-56-008	ORIGINAL CG 125 TITAN 2000 ES	-	-
	ORIGINAL NXR BROS 125	-	-
10-56-009	ORIGINAL CG 150 TITAN	2004 A 2008	-
10-56-010	ORIGINAL CG 150 TITAN	2009	-
10-56-012	ORIGINAL FALCON DIANTEIRO	-	-
	ORIGINAL NX400 DIANTEIRO	-	-
	ORIGINAL SAHARA DIANTEIRO	-	-
10-56-014	ORIGINAL NXR150 BROSS	-	-
10-56-015	ORIGINAL XR 250	-	-
	ORIGINAL NX 150	-	-
	ORIGINAL NX 200	-	-
	ORIGINAL XR 200	-	-
	ORIGINAL CRF 230	-	-
	ORIGINAL XLX 350	-	-
10-56-017	DISCO FREIO SPORT CBX 200 STRADA	-	-
10-56-018	SPORT CBX 250	-	-
	CB300	-	-
10-56-019	SPORT CG 125 TITAN ES	-	-
10-56-020	SPORT CG 150 TITAN ESD	-	-
10-56-021	SPORT XR250	-	-
	CRF230	-	-
	XR200	-	-
	XLX350	-	-
10-56-022	TRASEIRO NX 400 FALCON	-	-
	TRASEIRO CBR 450SR	-	-

YAMAHA

DISCO DE FREIO
DISK, BRAKE / DISCO DE FRENO

CÓD SIVERST SIVERST CODE	MODELO MODEL	ANO / AÑO YEAR	CÓD. ORIGINAL ORIGINAL CODE
20-56-004	ORIGINAL XTZ 125/XTZ600 - DT 200 - XT TDM 225	-	-
20-56-006	ORIGINAL YBR 125 /2008	2008	
20-56-008	SPORT YBR125	-	-
20-56-012	TRASEIRO XTZ 250 LANDER	-	-
	XTZ 250 TENERE	-	-

SUZUKI

DISCO DE FREIO
DISK, BRAKE / DISCO DE FRENO

CÓD SIVERST SIVERST CODE	MODELO MODEL	ANO / AÑO YEAR	CÓD. ORIGINAL ORIGINAL CODE
60-56-005	ORIGINAL YES125	-	-
60-56-004	ORIGINAL INTRUDER 125	-	-

DAFRA

DISCO DE FREIO
DISK, BRAKE / DISCO DE FRENO

CÓD SIVERST SIVERST CODE	MODELO MODEL	ANO / AÑO YEAR	CÓD. ORIGINAL ORIGINAL CODE
60-56-001	ORIGINAL APACHE DIANTEIRO	-	-
60-56-003	ORIGINAL DAFRA SPEED 150 DIANTEIRO	-	-

PASTILHAS DE FREIO
BRAKE PAD
PASTILLA DEL FRENO

PASTILHAS DE FREIO
BRAKE PAD / PASTILLA DEL FRENO

HONDA

CÓD SIVERST SIVERST CODE	MODELO MODEL	ANO / AÑO YEAR	CÓD. ORIGINAL ORIGINAL CODE
10-57-001	ML125	-	-
	TURUNA125	1983 EM DIANTE	-
	CBX150 AERO	1989 EM DIANTE	-
	CBX200 STRADA	1993 EM DIANTE	-
10-57-002	CBX 250 TWISTER	-	-
10-57-003	XLX 350 ACM-16	-	-
10-57-004	NX 150/ NX 200/ NX 400 FALCON/ XR 200/ XR 250 TORNADO/ NXR 125/ NXR 150	-	-
10-57-005	CBR 450	-	-
10-57-006	CBX 750	-	-
10-57-007	CBR 600 F4	-	-
	CBR 900 RR FIREBLADE	1998	-
10-57-008	ECO CB 500/ SLR 650/ VIGOR 650/ NX 650	-	-
10-57-009	CBX 750 F	1986	-
10-57-010	CB 500	-	-
10-57-011	CB 600 HORNET	1998 A 2007	-
	CBR600 F	1991	-

PASTILHAS DE FREIO
BRAKE PAD / PASTILLA DEL FRENO

YAMAHA

CÓD SIVERST SIVERST CODE	MODELO MODEL	ANO / AÑO YEAR	CÓD. ORIGINAL ORIGINAL CODE
10-57-002	YBR 125 ED	-	-
	YS 250	-	-
10-57-010	XT 660 R	-	-
20-57-001	ECO DTZ 180 DIANT	-	-
	ECO TDR 180 DIANT	-	-
	XT 600 DIANT	-	-
20-57-002	XTZ 750	1989 EM DIANTE	-
	XTZ 125	-	-
	LANDER DIANT	-	-
	YZ 250/125	1989 A 1997	-

PASTILHAS DE FREIO
BRAKE PAD / PASTILLA DEL FRENO

DAFRA

CÓD SIVERST SIVERST CODE	MODELO MODEL	ANO / AÑO YEAR	CÓD. ORIGINAL ORIGINAL CODE
60-57-001	SPEED 150	2008	-

SAPATAS DE FREIO
BRAKE SHOE
ZAPATA DEL FRENO

SAPATA DE FREIO
BRAKE SHOE / ZAPATA DEL FRENO

HONDA

CÓD SIVERST SIVERST CODE	MODELO MODEL	ANO / AÑO YEAR	CÓD. ORIGINAL ORIGINAL CODE
10-57-012	XLS125	-	-
	XL TRASEIRO	-	-
	NXR125/150	-	-
	BIZ100 / BIZ125	-	-
10-57-013	CG125(F/R)	-	-

SAPATA DE FREIO
BRAKE SHOE / ZAPATA DEL FRENO

SUZUKI

CÓD SIVERST SIVERST CODE	MODELO MODEL	ANO / AÑO YEAR	CÓD. ORIGINAL ORIGINAL CODE
60-57-002	C90 RESORTE CRUZADO(F)	-	-

SAPATA DE FREIO
BRAKE SHOE / ZAPATA DEL FRENO

YAHAMA

CÓD SIVERST SIVERST CODE	MODELO MODEL	ANO / AÑO YEAR	CÓD. ORIGINAL ORIGINAL CODE
20-57-003	YBR125 K(TRASEI-DIANT) XTZ125(TRASEI)	2000	-
	DT200,XV250,XT225(TRASEI)	-	-
20-57-004	AXIS/CRYPTON	-	-

CÂMARA DE AR
FLAP TIRE
CAMARA DE AIRE

HONDA

CÂMARA DE AR
FLAP TIRE / CAMARA DE AIRE

CÓD SIVERST SIVERST CODE	MODELO MODEL	DESC. DESCRIPTION	ANO/AÑO YEAR	CÓD. ORIGINAL ORIGINAL CODE
60292	STRADA, FAN, TITAN, CARGO, ML, TODAY, TURUNA, CBX 150	2.75-18, VALVULA TR4	-	-
60293	CARGO, FAN, TITAN, JOB	90/90-18, VALVULA TR4	-	-
60294	BIZ 125, BIZ 100, POP, DREAM 100	60/100-17, VALVULA TR4	-	-
60295	NXR BROS, CB 450, CB 400	90/90-19, VALVULA TR4	-	-
60296	TORNADO, FALCON, XRE 300	90/90-21, VALVULA TR4	-	-
60297	NXR BROS, CG SPORT, SAHARA, FALCON	110/90-17, VALVULA TR4	-	-
60299	STRADA, FAN, TITAN, CARGO, ML, TODAY, TURUNA, CBX 150	2.75-18, VALVULA TR4	-	-

AMAZONAS

CÂMARA DE AR
FLAP TIRE / CAMARA DE AIRE

CÓD SIVERST SIVERST CODE	MODELO MODEL	DESC. DESCRIPTION	ANO/AÑO YEAR	CÓD. ORIGINAL ORIGINAL CODE
60292	AME 110 MIX	2.75-18, VALVULA TR4	-	-
60299	AME 110 MIX	2.75-18, VALVULA TR4	-	-

SUZUKI

CÂMARA DE AR
FLAP TIRE / CAMARA DE AIRE

CÓD SIVERST SIVERST CODE	MODELO MODEL	DESC. DESCRIPTION	ANO/AÑO YEAR	CÓD. ORIGINAL ORIGINAL CODE
60292	INTRUDE, KATANA, YES	2.75-18, VALVULA TR4	-	-
60293	KATANA, YES	90/90-18, VALVULA TR4	-	-
60299	INTRUDE, KATANA, YES	2.75-18, VALVULA TR4	-	-

YAMAHA

CÂMARA DE AR
FLAP TIRE / CAMARA DE AIRE

CÓD SIVERST SIVERST CODE	MODELO MODEL	DESC. DESCRIPTION	ANO/AÑO YEAR	CÓD. ORIGINAL ORIGINAL CODE
60292	RD, YBR, RDZ, RX	2.75-18, VALVULA TR4	-	-
60293	YBR	90/90-18, VALVULA TR4	-	-
60294	CRYPTON	60/100-17, VALVULA TR4	-	-
60297	XT 660, XT 600	110/90-17, VALVULA TR4	-	-
60298	XTZ, XT 225	110/80-18, VALVULA TR4	-	-
60299	RD, YBR, RDZ, RX	2.75-18, VALVULA TR4	-	-

GARININI

CÂMARA DE AR
FLAP TIRE / CAMARA DE AIRE

CÓD SIVERST SIVERST CODE	MODELO MODEL	DESC. DESCRIPTION	ANO/AÑO YEAR	CÓD. ORIGINAL ORIGINAL CODE
60292	GR 125, GR150	2.75-18, VALVULA TR4	-	-
60293	GR 125, GR150	90/90-18, VALVULA TR4	-	-
60294	GR 125 Z	60/100-17, VALVULA TR4	-	-
60299	GR 125, GR150	2.75-18, VALVULA TR4	-	-

MIZA

CÂMARA DE AR
FLAP TIRE / CAMARA DE AIRE

CÓD SIVERST SIVERST CODE	MODELO MODEL	DESC. DESCRIPTION	ANO/AÑO YEAR	CÓD. ORIGINAL ORIGINAL CODE
60293	SKEMA 125	90/90-18, VALVULA TR4	-	-

DAFRA

CÂMARA DE AR
FLAP TIRE / CAMARA DE AIRE

CÓD SIVERST SIVERST CODE	MODELO MODEL	DESC. DESCRIPTION	ANO/AÑO YEAR	CÓD. ORIGINAL ORIGINAL CODE
60292	KANSAS, SPEED	2.75-18, VALVULA TR4	-	-
60293	SPEED 150	90/90-18, VALVULA TR4	-	-
60294	SUPER 100	60/100-17, VALVULA TR4	-	-
60299	KANSAS, SPEED	2.75-18, VALVULA TR4	-	-

SUNDOWN

CÂMARA DE AR
FLAP TIRE / CAMARA DE AIRE

CÓD SIVERST SIVERST CODE	MODELO MODEL	DESC. DESCRIPTION	ANO/AÑO YEAR	CÓD. ORIGINAL ORIGINAL CODE
60292	HUNTER, MAX	2.75-18, VALVULA TR4	-	-
60293	HUNTER, MAX	90/90-18, VALVULA TR4	-	-
60294	HUNTER, WEB	60/100-17, VALVULA TR4	-	-
60299	HUNTER, MAX	2.75-18, VALVULA TR4	-	-

KASINSKI

CÂMARA DE AR
FLAP TIRE / CAMARA DE AIRE

CÓD SIVERST SIVERST CODE	MODELO MODEL	DESC. DESCRIPTION	ANO/AÑO YEAR	CÓD. ORIGINAL ORIGINAL CODE
60291	WIN 110	80/100-14, VALVULA TR4	-	-
60292	CRUISE, EKOPLUS, FLASH, MAGIK, SETA	2.75-18, VALVULA TR4	-	-
60299	CRUISE, EKOPLUS, FLASH, MAGIK, SETA	2.75-18, VALVULA TR4	-	-

TRAXX

CÂMARA DE AR
FLAP TIRE / CAMARA DE AIRE

CÓD SIVERST SIVERST CODE	MODELO MODEL	DESC. DESCRIPTION	ANO/AÑO YEAR	CÓD. ORIGINAL ORIGINAL CODE
60292	HB 125-9	2.75-18, VALVULA TR4	-	-
60294	HB 110-3	60/100-17, VALVULA TR4	-	-
60299	HB 125-9	2.75-18, VALVULA TR4	-	-

TRAXX

CÂMARA DE AR
FLAP TIRE / CAMARA DE AIRE

CÓD SIVERST SIVERST CODE	MODELO MODEL	DESC. DESCRIPTION	ANO/AÑO YEAR	CÓD. ORIGINAL ORIGINAL CODE
60291	PRINCE 110	80/100-14, VALVULA TR4	-	-
60292	JOTO, WORK, BEST	2.75-18, VALVULA TR4	-	-
60294	STAR, SKY, PRINCE, STAR 50	60/100-17, VALVULA TR4	-	-
60299	JOTO, WORK, BEST	2.75-18, VALVULA TR4	-	-

SHINERAY

CÂMARA DE AR
FLAP TIRE / CAMARA DE AIRE

CÓD SIVERST SIVERST CODE	MODELO MODEL	DESC. DESCRIPTION	ANO/AÑO YEAR	CÓD. ORIGINAL ORIGINAL CODE
60292	GR 125, GR150	2.75-18, VALVULA TR4	-	-
60293	WY 125, WY 150	90/90-18, VALVULA TR4	-	-
60299	XY 150 MAX	2.75-18, VALVULA TR4	-	-

PNEU DIANTEIRO

FRONT TIRE
NEUMÁTICO DELANTERO

HDMA006-1 HDMB015

PNEU DIANTEIRO

FRONT TIRE / NEUMÁTICO DELANTERO

HONDA

CÓD SIVERST SIVERST CODE	MODELO MODEL	DESC. DESCRIPTION	ANO/AÑO YEAR	CÓD. ORIGINAL ORIGINAL CODE
60266	STRADA, FAN, TITAN, CARGO, ML, TODAY, TURUNA, CBX 150	2.75-18, IN-DICE 42L, DESENHO HDMA001	-	-
60267	STRADA, FAN, TITAN, CARGO, ML, TODAY, TURUNA, CBX 150	2.75-18, IN-DICE 42L, DESENHO HDMA001-1	-	-
60268	STRADA, FAN, TITAN, CARGO, ML, TODAY, TURUNA, CBX 150	2.75-18, IN-DICE 42L, DESENHO HDMA005	-	-
60269	STRADA, FAN, TITAN, CARGO, ML, TODAY, TURUNA, CBX 150	2.75-18, IN-DICE 42L, DESENHO HDMA008-1	-	-
60270	STRADA, FAN, TITAN, CARGO, ML, TODAY, TURUNA, CBX 150	2.75-18, IN-DICE 42L, DESENHO HDMA009	-	-
60271	STRADA, FAN, TITAN, CARGO, ML, TODAY, TURUNA, CBX 150	2.75-18, IN-DICE 42L, DESENHO HDMA012	-	-

PNEU DIANTEIRO

FRONT TIRE / NEUMÁTICO DELANTERO

HONDA

CÓD SIVERST SIVERST CODE	MODELO MODEL	DESC. DESCRIPTION	ANO/AÑO YEAR	CÓD. ORIGINAL ORIGINAL CODE
60272	STRADA, FAN, TITAN, CARGO, ML, TODAY, TURUNA, CBX 150	2.75-18, IN-DICE 42L, DESENHO HDMB001	-	-
60273	STRADA, FAN, TITAN, CARGO, ML, TODAY, TURUNA, CBX 150	2.75-18, IN-DICE 42L, DESENHO HDMB005	-	-
60274	STRADA, FAN, TITAN, CARGO, ML, TODAY, TURUNA, CBX 150	2.75-18, IN-DICE 42L, DESENHO HDMB006	-	-
60275	STRADA, FAN, TITAN, CARGO, ML, TODAY, TURUNA, CBX 150	2.75-18, IN-DICE 42L, DESENHO HDMB014	-	-
60276	STRADA, FAN, TITAN, CARGO, ML, TODAY, TURUNA, CBX 150	2.75-18, IN-DICE 42L, DESENHO HDMC008	-	-
60277	STRADA, FAN, TITAN, CARGO, ML, TODAY, TURUNA, CBX 150	2.75-18, IN-DICE 42L, DESENHO HDMC009	-	-
60280	BIZ 125, BIZ 100, POP, DREAM 100	60/100-17, INDICE 33L, DESENHO HDMB015	-	-
60282	NXR BROS, CB 450, CB 400	90/90-19, IN-DICE 52L, DESENHO HDMC015	-	-
60283	TORNADO, FAL-CON, XRE 300	90/90-21, IN-DICE 54L, DESENHO HDMC015	-	-
60286	STRADA, FAN, TITAN, CARGO, ML, TODAY, TURUNA, CBX 150	2.75-18, IN-DICE 42L, DESENHO HDMB012	-	-
60287	STRADA, FAN, TITAN, CARGO, ML, TODAY, TURUNA, CBX 150	2.75-18, IN-DICE 42L, DESENHO HDMB015	-	-

YAMAHA

PNEU DIANTEIRO

FRONT TIRE / NEUMÁTICO DELANTERO

CÓD SIVERST SIVERST CODE	MODELO MODEL	DESC. DESCRIPTION	ANO/AÑO YEAR	CÓD. ORIGINAL ORIGINAL CODE
60266	RD, YBR, RDZ, RX	2.75-18, INDICE 42L, DESENHO HDMA001	-	-
60267	RD, YBR, RDZ, RX	2.75-18, INDICE 42L, DESENHO HDMA001-1	-	-
60268	RD, YBR, RDZ, RX	2.75-18, INDICE 42L, DESENHO HDMA005	-	-
60269	RD, YBR, RDZ, RX	2.75-18, INDICE 42L, DESENHO HDMA008-1	-	-
60270	RD, YBR, RDZ, RX	2.75-18, INDICE 42L, DESENHO HDMA009	-	-
60271	RD, YBR, RDZ, RX	2.75-18, INDICE 42L, DESENHO HDMA012	-	-
60272	RD, YBR, RDZ, RX	2.75-18, INDICE 42L, DESENHO HDMB001	-	-
60273	RD, YBR, RDZ, RX	2.75-18, INDICE 42L, DESENHO HDMB005	-	-
60274	RD, YBR, RDZ, RX	2.75-18, INDICE 42L, DESENHO HDMB006	-	-
60275	RD, YBR, RDZ, RX	2.75-18, INDICE 42L, DESENHO HDMB014	-	-
60276	RD, YBR, RDZ, RX	2.75-18, INDICE 42L, DESENHO HDMC008	-	-
60277	RD, YBR, RDZ, RX	2.75-18, INDICE 42L, DESENHO HDMC009	-	-
60279	CRYPTON	60/100-17, INDICE 33L, DESENHO HDMB012	-	-
60280	CRYPTON	60/100-17, INDICE 33L, DESENHO HDMB015	-	-
60286	RD, YBR, RDZ, RX	2.75-18, INDICE 42L, DESENHO HDMB012	-	-
60287	RD, YBR, RDZ, RX	2.75-18, INDICE 42L, DESENHO HDMB015	-	-

KASINSKI

PNEU DIANTEIRO

FRONT TIRE / NEUMÁTICO DELANTERO

CÓD SIVERST SIVERST CODE	MODELO MODEL	DESC. DESCRIPTION	ANO/AÑO YEAR	CÓD. ORIGINAL ORIGINAL CODE
60264	WIN 110	80/100-14, INDICE 43L, DESENHO HDMA006-1	-	-
60265	WIN 110	80/100-14,INDICE 43L, DESENHO HDMA006-2	-	-
60266	CRUISE, EKOPLUS, FLASH, MAGIK, SETA	2.75-18, INDICE 42L, DESENHO HDMA001	-	-
60267	CRUISE, EKOPLUS, FLASH, MAGIK, SETA	2.75-18, INDICE 42L, DESENHO HDMA001-1	-	-
60268	CRUISE, EKOPLUS, FLASH, MAGIK, SETA	2.75-18, INDICE 42L, DESENHO HDMA005	-	-
60269	CRUISE, EKOPLUS, FLASH, MAGIK, SETA	2.75-18, INDICE 42L, DESENHO HDMA008-1	-	-
60270	CRUISE, EKOPLUS, FLASH, MAGIK, SETA	2.75-18, INDICE 42L, DESENHO HDMA009	-	-
60271	CRUISE, EKOPLUS, FLASH, MAGIK, SETA	2.75-18, INDICE 42L, DESENHO HDMA012	-	-
60272	CRUISE, EKOPLUS, FLASH, MAGIK, SETA	2.75-18, INDICE 42L, DESENHO HDMB001	-	-
60273	CRUISE, EKOPLUS, FLASH, MAGIK, SETA	2.75-18, INDICE 42L, DESENHO HDMB005	-	-
60274	CRUISE, EKOPLUS, FLASH, MAGIK, SETA	2.75-18, INDICE 42L, DESENHO HDMB006	-	-
60275	CRUISE, EKOPLUS, FLASH, MAGIK, SETA	2.75-18, INDICE 42L, DESENHO HDMB014	-	-
60276	CRUISE, EKOPLUS, FLASH, MAGIK, SETA	2.75-18, INDICE 42L, DESENHO HDMC008	-	-
60277	CRUISE, EKOPLUS, FLASH, MAGIK, SETA	2.75-18, INDICE 42L, DESENHO HDMC009	-	-
60286	CRUISE, EKOPLUS, FLASH, MAGIK, SETA	2.75-18, INDICE 42L, DESENHO HDMB012	-	-
60287	CRUISE, EKOPLUS, FLASH, MAGIK, SETA	2.75-18, INDICE 42L, DESENHO HDMB015	-	-
60289	WIN 110	80/100-14, INDICE 43L, DESENHO HDMB015	-	-

DAFRA

PNEU DIANTEIRO
FRONT TIRE / NEUMÁTICO DELANTERO

CÓD SIVERST SIVERST CODE	MODELO MODEL	DESC. DESCRIPTION	ANO/AÑO YEAR	CÓD. ORIGINAL ORIGINAL CODE
60267	KANSAS, SPEED	2.75-18, INDICE 42L, DESENHO HDMA001-1	-	-
60266	KANSAS, SPEED	2.75-18, INDICE 42L, DESENHO HDMA001	-	-
60268	KANSAS, SPEED	2.75-18, INDICE 42L, DESENHO HDMA005	-	-
60269	KANSAS, SPEED	2.75-18, INDICE 42L, DESENHO HDMA008-1	-	-
60270	KANSAS, SPEED	2.75-18, INDICE 42L, DESENHO HDMA009	-	-
60271	KANSAS, SPEED	2.75-18, INDICE 42L, DESENHO HDMA012	-	-
60272	KANSAS, SPEED	2.75-18, INDICE 42L, DESENHO HDMB001	-	-
60273	KANSAS, SPEED	2.75-18, INDICE 42L, DESENHO HDMB005	-	-
60274	KANSAS, SPEED	2.75-18, INDICE 42L, DESENHO HDMB006	-	-
60275	KANSAS, SPEED	2.75-18, INDICE 42L, DESENHO HDMB014	-	-
60276	KANSAS, SPEED	2.75-18, INDICE 42L, DESENHO HDMC008	-	-
60277	KANSAS, SPEED	2.75-18, INDICE 42L, DESENHO HDMC009	-	-
60279	SUPER 100	60/100-17, INDICE 33L, DESENHO HDMB012	-	-
60280	SUPER 100	60/100-17, INDICE 33L, DESENHO HDMB015	-	-
60286	KANSAS, SPEED	2.75-18, INDICE 42L, DESENHO HDMB012	-	-
60287	KANSAS, SPEED	2.75-18, INDICE 42L, DESENHO HDMB015	-	-

TRAXX

PNEU DIANTEIRO
FRONT TIRE / NEUMÁTICO DELANTERO

CÓD SIVERST SIVERST CODE	MODELO MODEL	DESC. DESCRIPTION	ANO/AÑO YEAR	CÓD. ORIGINAL ORIGINAL CODE
60264	PRINCE 110	80/100-14, INDICE 43L, DESENHO HDMA006-1	-	-
60265	PRINCE 110	80/100-14,INDICE 43L, DESENHO HDMA006-2	-	-
60266	JOTO, WORK, BEST	2.75-18, INDICE 42L, DESENHO HDMA001	-	-
60267	JOTO, WORK, BEST	2.75-18, INDICE 42L, DESENHO HDMA001-1	-	-
60268	JOTO, WORK, BEST	2.75-18, INDICE 42L, DESENHO HDMA005	-	-
60269	JOTO, WORK, BEST	2.75-18, INDICE 42L, DESENHO HDMA008-1	-	-
60270	JOTO, WORK, BEST	2.75-18, INDICE 42L, DESENHO HDMA009	-	-
60271	JOTO, WORK, BEST	2.75-18, INDICE 42L, DESENHO HDMA012	-	-
60272	JOTO, WORK, BEST	2.75-18, INDICE 42L, DESENHO HDMB001	-	-
60273	JOTO, WORK, BEST	2.75-18, INDICE 42L, DESENHO HDMB005	-	-
60274	JOTO, WORK, BEST	2.75-18, INDICE 42L, DESENHO HDMB006	-	-
60275	JOTO, WORK, BEST	2.75-18, INDICE 42L, DESENHO HDMB014	-	-
60276	JOTO, WORK, BEST	2.75-18, INDICE 42L, DESENHO HDMC008	-	-
60277	JOTO, WORK, BEST	2.75-18, INDICE 42L, DESENHO HDMC009	-	-
60279	STAR, SKY, PRINCE	60/100-17, INDICE 33L, DESENHO HDMB012	-	-
60280	STAR, SKY, PRINCE	60/100-17, INDICE 33L, DESENHO HDMB015	-	-
60286	JOTO, WORK, BEST	2.75-18, INDICE 42L, DESENHO HDMB012	-	-
60287	JOTO, WORK, BEST	2.75-18, INDICE 42L, DESENHO HDMB015	-	-
60289	PRINCE 110	80/100-14, INDICE 43L, DESENHO HDMB015	-	-

HDMA006-1

HDMC015

SUZUKI

PNEU DIANTEIRO

FRONT TIRE / NEUMÁTICO DELANTERO

CÓD SIVERST SIVERST CODE	MODELO MODEL	DESC. DESCRIPTION	ANO / AÑO YEAR	CÓD. ORIGINAL ORIGINAL CODE
60266	INTRUDE, KATANA, YES	2.75-18, INDICE 42L, DESENHO HDMA001	-	-
60267	INTRUDE, KATANA, YES	2.75-18, INDICE 42L, DESENHO HDMA001-1	-	-
60268	INTRUDE, KATANA, YES	2.75-18, INDICE 42L, DESENHO HDMA005	-	-
60269	INTRUDE, KATANA, YES	2.75-18, INDICE 42L, DESENHO HDMA008-1	-	-
60270	INTRUDE, KATANA, YES	2.75-18, INDICE 42L, DESENHO HDMA009	-	-
60271	INTRUDE, KATANA, YES	2.75-18, INDICE 42L, DESENHO HDMA012	-	-
60272	INTRUDE, KATANA, YES	2.75-18, INDICE 42L, DESENHO HDMB001	-	-
60273	INTRUDE, KATANA, YES	2.75-18, INDICE 42L, DESENHO HDMB005	-	-
60274	INTRUDE, KATANA, YES	2.75-18, INDICE 42L, DESENHO HDMB006	-	-
60275	INTRUDE, KATANA, YES	2.75-18, INDICE 42L, DESENHO HDMB014	-	-
60276	INTRUDE, KATANA, YES	2.75-18, INDICE 42L, DESENHO HDMC008	-	-
60277	INTRUDE, KATANA, YES	2.75-18, INDICE 42L, DESENHO HDMC009	-	-
60286	INTRUDE, KATANA, YES	2.75-18, INDICE 42L, DESENHO HDMB012	-	-
60287	INTRUDE, KATANA, YES	2.75-18, INDICE 42L, DESENHO HDMB015	-	-

AMAZONAS

PNEU DIANTEIRO

FRONT TIRE / NEUMÁTICO DELANTERO

CÓD SIVERST SIVERST CODE	MODELO MODEL	DESC. DESCRIPTION	ANO / AÑO YEAR	CÓD. ORIGINAL ORIGINAL CODE
60266	AME 110 MIX	2.75-18, INDICE 42L, DESENHO HDMA001	-	-
60267	AME 110 MIX	2.75-18, INDICE 42L, DESENHO HDMA001-1	-	-
60268	AME 110 MIX	2.75-18, INDICE 42L, DESENHO HDMA005	-	-
60269	AME 110 MIX	2.75-18, INDICE 42L, DESENHO HDMA008-1	-	-
60270	AME 110 MIX	2.75-18, INDICE 42L, DESENHO HDMA009	-	-
60271	AME 110 MIX	2.75-18, INDICE 42L, DESENHO HDMA012	-	-
60272	AME 110 MIX	2.75-18, INDICE 42L, DESENHO HDMB001	-	-
60266	AME 110 MIX	2.75-18, INDICE 42L, DESENHO HDMA001	-	-
60267	AME 110 MIX	2.75-18, INDICE 42L, DESENHO HDMA001-1	-	-
60268	AME 110 MIX	2.75-18, INDICE 42L, DESENHO HDMA005	-	-
60269	AME 110 MIX	2.75-18, INDICE 42L, DESENHO HDMA008-1	-	-
60270	AME 110 MIX	2.75-18, INDICE 42L, DESENHO HDMA009	-	-
60271	AME 110 MIX	2.75-18, INDICE 42L, DESENHO HDMA012	-	-
60272	AME 110 MIX	2.75-18, INDICE 42L, DESENHO HDMB001	-	-

PNEU DIANTEIRO
FRONT TIRE
NEUMÁTICO DELANTERO

SIUNDOWN

PNEU DIANTEIRO
FRONT TIRE / NEUMÁTICO DELANTERO

CÓD SIVERST SIVERST CODE	MODELO MODEL	DESC. DESCRIPTION	ANO / AÑO YEAR	CÓD. ORIGINAL ORIGINAL CODE
60266	HUNTER, MAX	2.75-18, INDICE 42L, DESENHO HDMA001	-	-
60267	HUNTER, MAX	2.75-18, INDICE 42L, DESENHO HDMA001-1	-	-
60268	HUNTER, MAX	2.75-18, INDICE 42L, DESENHO HDMA005	-	-
60269	HUNTER, MAX	2.75-18, INDICE 42L, DESENHO HDMA008-1	-	-
60270	HUNTER, MAX	2.75-18, INDICE 42L, DESENHO HDMA009	-	-
60271	HUNTER, MAX	2.75-18, INDICE 42L, DESENHO HDMA012	-	-
60272	HUNTER, MAX	2.75-18, INDICE 42L, DESENHO HDMB001	-	-
60273	HUNTER, MAX	2.75-18, INDICE 42L, DESENHO HDMB005	-	-
60274	HUNTER, MAX	2.75-18, INDICE 42L, DESENHO HDMB006	-	-
60275	HUNTER, MAX	2.75-18, INDICE 42L, DESENHO HDMB014	-	-
60276	HUNTER, MAX	2.75-18, INDICE 42L, DESENHO HDMC008	-	-
60277	HUNTER, MAX	2.75-18, INDICE 42L, DESENHO HDMC009	-	-
60279	HUNTER, WEB	60/100-17, INDICE 33L, DESENHO HDMB012	-	-
60280	HUNTER, WEB	60/100-17, INDICE 33L, DESENHO HDMB015	-	-
60286	HUNTER, MAX	2.75-18, INDICE 42L, DESENHO HDMB012	-	-
60287	HUNTER, MAX	2.75-18, INDICE 42L, DESENHO HDMB015	-	-
60266	HB 125-9	2.75-18, INDICE 42L, DESENHO HDMA001	-	-
60267	HB 125-9	2.75-18, INDICE 42L, DESENHO HDMA001-1	-	-
60268	HB 125-9	2.75-18, INDICE 42L, DESENHO HDMA005	-	-

GARINNI

PNEU DIANTEIRO
FRONT TIRE / NEUMÁTICO DELANTERO

CÓD SIVERST SIVERST CODE	MODELO MODEL	DESC. DESCRIPTION	ANO / AÑO YEAR	CÓD. ORIGINAL ORIGINAL CODE
60271	GR 125, GR150	2.75-18, INDICE 42L, DESENHO HDMA012	-	-
60272	GR 125, GR150	2.75-18, INDICE 42L, DESENHO HDMB001	-	-
60273	GR 125, GR150	2.75-18, INDICE 42L, DESENHO HDMB005	-	-
60274	GR 125, GR150	2.75-18, INDICE 42L, DESENHO HDMB006	-	-
60275	GR 125, GR150	2.75-18, INDICE 42L, DESENHO HDMB014	-	-
60276	GR 125, GR150	2.75-18, INDICE 42L, DESENHO HDMC008	-	-
60277	GR 125, GR150	2.75-18, INDICE 42L, DESENHO HDMC009	-	-
60279	GR 125 Z	60/100-17, INDICE 33L, DESENHO HDMB012	-	-
60280	GR 125 Z	60/100-17, INDICE 33L, DESENHO HDMB015	-	-
60286	GR 125, GR150	2.75-18, INDICE 42L, DESENHO HDMB012	-	-
60287	GR 125, GR150	2.75-18, INDICE 42L, DESENHO HDMB015	-	-

SHINERAY

PNEU DIANTEIRO
FRONT TIRE / NEUMÁTICO DELANTERO

CÓD SIVERST SIVERST CODE	MODELO MODEL	DESC. DESCRIPTION	ANO / AÑO YEAR	CÓD. ORIGINAL ORIGINAL CODE
60266	XY 150 MAX	2.75-18, INDICE 42L, DESENHO HDMA001	-	-
60268	XY 150 MAX	2.75-18, INDICE 42L, DESENHO HDMA005	-	-
60269	XY 150 MAX	2.75-18, INDICE 42L, DESENHO HDMA008-1	-	-
60270	XY 150 MAX	2.75-18, INDICE 42L, DESENHO HDMA009	-	-
60271	XY 150 MAX	2.75-18, INDICE 42L, DESENHO HDMA012	-	-
60272	XY 150 MAX	2.75-18, INDICE 42L, DESENHO HDMB001	-	-
60273	XY 150 MAX	2.75-18, INDICE 42L, DESENHO HDMB005	-	-
60274	XY 150 MAX	2.75-18, INDICE 42L, DESENHO HDMB006	-	-
60275	XY 150 MAX	2.75-18, INDICE 42L, DESENHO HDMB014	-	-
60276	XY 150 MAX	2.75-18, INDICE 42L, DESENHO HDMC008	-	-
60277	XY 150 MAX	2.75-18, INDICE 42L, DESENHO HDMC009	-	-
60286	XY 150 MAX	2.75-18, INDICE 42L, DESENHO HDMB012	-	-
60287	XY 150 MAX	2.75-18, INDICE 42L, DESENHO HDMB015	-	-

PNEU TRASEIRO
REAR TIRE
NEUMÁTICO TRASERO

HONDA

PNEU TRASEIRO
REAR TIRE / NEUMÁTICO TRASERO

CÓD SIVERST SIVERST CODE	MODELO MODEL	DESC. DESCRIPTION	ANO / AÑO YEAR	CÓD. ORIGINAL ORIGINAL CODE
60278	CARGO, FAN, TITAN, JOB	90/90-18, INDICE 51L, DESENHO HDMC0014-1	-	-
60281	CARGO, FAN, TITAN, JOB	90/90-18, INDICE 51L, DESENHO HDMC0014-1	-	-
60284	NXR BROS, CG SPORT, SAHARA, FALCON	110/90-17, INDICE 60L, DESENHO HDMC015	-	-
60288	CARGo, FAN, TITAN, JOB	90/90-18, INDICE 51L, DESENHO HDMC0014-1	-	-
60290	CARGO, FAN, TITAN, JOB	90/90-18, INDICE 51L, DESENHO HDMC0014-1	-	-

SUZUKI

PNEU TRASEIRO
REAR TIRE / NEUMÁTICO TRASERO

CÓD SIVERST SIVERST CODE	MODELO MODEL	DESC. DESCRIPTION	ANO / AÑO YEAR	CÓD. ORIGINAL ORIGINAL CODE
60278	KATANA, YES	90/90-18, INDICE 51L, DESENHO HDMC0014-1	-	-
60281	KATANA, YES	90/90-18, INDICE 51L, DESENHO HDMC0014-1	-	-
60288	KATANA, YES	90/90-18, INDICE 51L, DESENHO HDMC0014-1	-	-
60290	KATANA, YES	90/90-18, INDICE 51L, DESENHO HDMC0014-1	-	-

YAMAHA

PNEU TRASEIRO
REAR TIRE / NEUMÁTICO TRASERO

CÓD SIVERST SIVERST CODE	MODELO MODEL	DESC. DESCRIPTION	ANO / AÑO YEAR	CÓD. ORIGINAL ORIGINAL CODE
60278	YBR	90/90-18, INDICE 51L, DESENHO HDMC0014-1	-	-
60281	YBR	90/90-18, INDICE 51L, DESENHO HDMC0014-1	-	-
60284	XT 660, XT 600	110/90-17, INDICE 60L, DESENHO HDMC015	-	-
60285	XTZ, XT 225	110/80-18, INDICE 58L, DESENHO HDMC015	-	-
60288	YBR	90/90-18, INDICE 51L, DESENHO HDMC0014-1	-	-
60290	YBR	90/90-18, INDICE 51L, DESENHO HDMC0014-1	-	-

PNEU TRASEIRO
REAR TIRE
NEUMÁTICO TRASERO

DAFRA

PNEU TRASEIRO
REAR TIRE / NEUMÁTICO TRASERO

CÓD SIVERST SIVERST CODE	MODELO MODEL	DESC. DESCRIPTION	ANO / AÑO YEAR	CÓD. ORIGINAL ORIGINAL CODE
60278	SPEED 150	90/90-18, INDICE 51L, DESENHO HDMC0014-1	-	-
60281	SPEED 150	90/90-18, INDICE 51L, DESENHO HDMC0014-1	-	-
60288	SPEED 150	90/90-18, INDICE 51L, DESENHO HDMC0014-1	-	-
60290	SPEED 150	90/90-18, INDICE 51L, DESENHO HDMC0014-1	-	-

SHINERAY

PNEU TRASEIRO
REAR TIRE / NEUMÁTICO TRASERO

CÓD SIVERST SIVERST CODE	MODELO MODEL	DESC. DESCRIPTION	ANO / AÑO YEAR	CÓD. ORIGINAL ORIGINAL CODE
60278	WY 125, WY 150	90/90-18, IN-DICE 51L, DESENHO HDMC0014-1	-	-
60281	WY 125, WY 150	90/90-18, IN-DICE 51L, DESENHO HDMC0014-1	-	-
60288	WY 125, WY 150	90/90-18, IN-DICE 51L, DESENHO HDMC0014-1	-	-
60290	WY 125, WY 150	90/90-18, IN-DICE 51L, DESENHO HDMC0014-1	-	-

SUNDOWN

PNEU TRASEIRO
REAR TIRE / NEUMÁTICO TRASERO

CÓD SIVERST SIVERST CODE	MODELO MODEL	DESC. DESCRIPTION	ANO / AÑO YEAR	CÓD. ORIGINAL ORIGINAL CODE
60278	HUNTER, MAX	90/90-18, INDICE 51L, DESENHO HDMC0014-1	-	-
60281	HUNTER, MAX	90/90-18, INDICE 51L, DESENHO HDMC0014-1	-	-
60288	HUNTER, MAX	90/90-18, INDICE 51L, DESENHO HDMC0014-1	-	-
60290	HUNTER, MAX	90/90-18, INDICE 51L, DESENHO HDMC0014-1	-	-

KASINSKY

PNEU TRASEIRO
REAR TIRE / NEUMÁTICO TRASERO

CÓD SIVERST SIVERST CODE	MODELO MODEL	DESC. DESCRIPTION	ANO / AÑO YEAR	CÓD. ORIGINAL ORIGINAL CODE
60278	CRUISE, EKOPLUS, FLASH	90/90-18, IN-DICE 51L, DESENHO HDMC0014-1	-	-
60281	CRUISE, EKOPLUS, FLASH	90/90-18, IN-DICE 51L, DESENHO HDMC0014-1	-	-
60288	CRUISE, EKOPLUS, FLASH	90/90-18, IN-DICE 51L, DESENHO HDMC0014-1	-	-
60290	CRUISE, EKOPLUS, FLASH	90/90-18, IN-DICE 51L, DESENHO HDMC0014-1	-	-

TRAXX

PNEU TRASEIRO
REAR TIRE / NEUMÁTICO TRASERO

CÓD SIVERST SIVERST CODE	MODELO MODEL	DESC. DESCRIPTION	ANO / AÑO YEAR	CÓD. ORIGINAL ORIGINAL CODE
60279	STAR 50	60/100-17, INDICE 33L, DESENHO HDMB012	-	-
60280	STAR 50	60/100-17, INDICE 33L, DESENHO HDMB015	-	-

MIZA

PNEU TRASEIRO
REAR TIRE / NEUMÁTICO TRASERO

CÓD SIVERST SIVERST CODE	MODELO MODEL	DESC. DESCRIPTION	ANO / AÑO YEAR	CÓD. ORIGINAL ORIGINAL CODE
60278	SKEMA 125	90/90-18, INDICE 51L, DESENHO HDMC0014-1	-	-
60281	SKEMA 125	90/90-18, INDICE 51L, DESENHO HDMC0014-1	-	-
60288	SKEMA 125	90/90-18, INDICE 51L, DESENHO HDMC0014-1	-	-
60290	SKEMA 125	90/90-18, INDICE 51L, DESENHO HDMC0014-1	-	-

GARINNI

PNEU TRASEIRO
REAR TIRE / NEUMÁTICO TRASERO

CÓD SIVERST SIVERST CODE	MODELO MODEL	DESC. DESCRIPTION	ANO / AÑO YEAR	CÓD. ORIGINAL ORIGINAL CODE
60278	GR 125, GR150	90/90-18, IN-DICE 51L, DESENHO HDMC0014-1	-	-
60281	GR 125, GR150	90/90-18, IN-DICE 51L, DESENHO HDMC0014-1	-	-
60288	GR 125, GR150	90/90-18, IN-DICE 51L, DESENHO HDMC0014-1	-	-
60290	GR 125, GR150	90/90-18, IN-DICE 51L, DESENHO HDMC0014-1	-	-

KIT TRANSMISSÃO AÇO 1023

CHAIN AND SPROCKETS SET IN SAE 1023

KIT TRANSMISIÓN 1023

KIT TRANSMISSÃO AÇO 1023

CHAIN AND SPROCKETS SET IN SAE 1023 / KIT TRANSMISIÓN 1023

HONDA

CÓD SIVERST SIVERST CODE	MODELO MODEL	DESC. DESCRIPTION	ANO / AÑO YEAR	CÓD. ORIGINAL ORIGINAL CODE
10390/23	TITAN 125	(44D/14D/428H X 116L)	2000 EM DIANTE	-
10393/23	CBX 250	(37D/13D/520H X 106L)	2001 EM DIANTE	-
10394/23	NXR 125 BROS	(54D/17D/428H X 132L)	2003 EM DIANTE	-
10395/23	NXR 150 BROS	(50D/17D/428H X 130L)	2003 EM DIANTE	-
10396/23	C 100 BIZ	(35D/15D/428H X 108L)	1998 A 2004	-
10397/23	TITAN 125	(43D/14D/428H X 116L)	1984 A 1999	-
10398/23	CBX 200	(41D/13D/520H X 104L)	1995 A 2003	-
10402/23	TITAN 150	(43D/16D/428H X 118L)	2004 EM DIANTE	-
10403/23	BIZ 125	(34D/14D/428H X 106L)	2005 EM DIANTE	-
10404/23	XR250 TORNADO	(38D/13D/520H X 104L)	2001 EM DIANTE	-
10405/23	XLR 125	(50D/15D/428H X 126L)	1997 A 2002	-
10406/23	XR 200	(43D/13D/520H X 108L)	1995 A 2003	-
10407/23	NX 200	(43D/13D/520H X 104L)	1995 A 1998	-
10408/23	NX 150	(48D/15D/428H X 126L)	1989 A 2003	-
10409/23	POP 100	(35D/14D/428H X 106L)	2006 EM DIANTE	-
10410/23	FALCON NX 400	(40D/15D/520H X 106L)	2000 EM DIANTE	-
10487/23	TITAN /FAN	(43D/14D/428H X 116L)	-	-
10488/23	CG	(38D/15D-428H X 110L)	1982	-
10489/23	XLS 125	(56D/14D-428H X 124L)	-	-
10490/23	CB 450	(36D/16D-530H X 102L)	-	-
10491/23	DREAM 100	(36D/15D-428H X 116L)	-	-
10492/23	NX 350 SAHARA	(38D/14D-520H X 100L)	-	-
10493/23	TITAN 150 SPORT	(42D/15D/428H X 118L)	-	-
10494/23	CB 300	(37D/13D/520H X 110L)	-	-
10495/23	TITAN 150	(43D/16D/428H X 118L)	2009 EM DIANTE	-
10496/23	XR300NOVATORN.	(39D/13D/520H X 104L)	-	-
10497/23	XLX 250	(40D/14D/520H X 100L)	-	-
10498/23	XLX 350	(40D/14D/520H X 100L)	-	-
10499/23	CB 400	(36D/16D/530H X 102L)	-	-
10500/23	XLR 250	(44D/15D/520H X 100L)	-	-

KIT TRANSMISSÃO AÇO 1023

CHAIN AND SPROCKETS SET IN SAE 1023 / KIT TRANSMISIÓN 1023

YAMAHA

CÓD SIVERST SIVERST CODE	MODELO MODEL	DESC. DESCRIPTION	ANO / AÑO YEAR	CÓD. ORIGINAL ORIGINAL CODE
20180/23	YBR 125	(43D/14D/428H X 118L)	2000 A 2002	-
20181/23	YBR 125	(45D/14D/428H X 118L)	2003 EM DIANTE	-
20182/23	YS 250/FAZER 250	(45D/15D/428H X 132L)	2005 EM DIANTE	-
20183/23	XTZ 125	(48D/14D/428H X 122L)	2002 EM DIANTE	-
20184/23	CRYPTON 105	(37D/15D/428H X 098L)	1997 A 2004	-
20191/23	LANDER 250	(46D/15D/428H X 130L)	2007 A 2008	-
20192/23	TDM 225	(45D/15D/428H X 120L)	-	-

KIT TRANSMISSÃO AÇO 1023

CHAIN AND SPROCKETS SET IN SAE 1023
KIT TRANSMISIÓN 1023

KIT TRANSMISSÃO AÇO 1023

CHAIN AND SPROCKETS SET IN SAE 1023 / KIT TRANSMISIÓN 1023

SUZUKI

CÓD SIVERST SIVERST CODE	MODELO MODEL	DESC. DESCRIPTION	ANO / AÑO YEAR	CÓD. ORIGINAL ORIGINAL CODE
60093	KATANA/YES	(43D/14D/428H X 116L)	2005 EM DIANTE	-
60109	INTRUDER 250	(41D/15D-520H X 108L)	-	-

KIT TRANSMISSÃO AÇO 1023

CHAIN AND SPROCKETS SET IN SAE 1023 / KIT TRANSMISIÓN 1023

DAELIM

CÓD SIVERST SIVERST CODE	MODELO MODEL	DESC. DESCRIPTION	ANO / AÑO YEAR	CÓD. ORIGINAL ORIGINAL CODE
60104	ALTINO	(43D/14D/428H X 116L)	-	-

KIT TRANSMISSÃO AÇO 1023

CHAIN AND SPROCKETS SET IN SAE 1023 / KIT TRANSMISIÓN 1023

DAFRA

CÓD SIVERST SIVERST CODE	MODELO MODEL	DESC. DESCRIPTION	ANO / AÑO YEAR	CÓD. ORIGINAL ORIGINAL CODE
60110	SPEED	(38D/15D/428H X 114L)	-	-
60111	KANSAS	(39D/15D/428H X 120L)	-	-

KIT TRANSMISSÃO AÇO 1023

CHAIN AND SPROCKETS SET IN SAE 1023 / KIT TRANSMISIÓN 1023

KASINSKI

CÓD SIVERST SIVERST CODE	MODELO MODEL	DESC. DESCRIPTION	ANO / AÑO YEAR	CÓD. ORIGINAL ORIGINAL CODE
60105	CRUISEII	(47D/14D-428H X 126L)	-	-
60106	MIRAGE	(46D/14D-520H X 116L)	-	-

KIT TRANSMISSÃO AÇO 1023

CHAIN AND SPROCKETS SET IN SAE 1023 / KIT TRANSMISIÓN 1023

SUNDOWN

CÓD SIVERST SIVERST CODE	MODELO MODEL	DESC. DESCRIPTION	ANO / AÑO YEAR	CÓD. ORIGINAL ORIGINAL CODE
60094	WEB100	(36D/14D/428H X 108L)	2004 EM DIANTE	-
60095	HUNTER/MAX	(39D/15D/428H X 118L)	2003 EM DIANTE	-

KIT TRANSMISSÃO AÇO 1045

CHAIN AND SPROCKETS SET IN SAE 1045
KIT TRANSMISIÓN 1045

KIT TRANSMISSÃO AÇO 1045

CHAIN AND SPROCKETS SET IN SAE 1045 / KIT TRANSMISIÓN 1045

HONDA

CÓD SIVERST SIVERST CODE	MODELO MODEL	DESC. DESCRIPTION	ANO/AÑO YEAR	CÓD. ORIGINAL ORIGINAL CODE
10390/45	TITAN / FAN	44D/14D/428H X 116L	2000 EM DIANTE	-
10393/45	CBX 250	37D/13D/520H X 106L	2001 EM DIANTE	-
10394/45	NXR 125 BROS	54D/17D/428H X 132L	2003 EM DIANTE	-
10395/45	NXR 150 BROS	50D/17D/428H X 130L	2003 EM DIANTE	-
10396/45	C100 BIZ	35D/15D/428H X 108L	1998 A 2004	-
10397/45	TITAN 125	43D/14D/428H X 116L	1984 A 1999	-
10398/45	CBX 200	41D/13D/520H X 104L	1995 A 2003	-
10402/45	TITAN 150	43D/16D/428H X 118L	2004 EM DIANTE	-
10403/45	BIZ 125	34D/14D/428H X 106L	2005 EM DIANTE	-
10404/45	XR 250 TORNADO	38D/13D/520H X 104L	2001 EM DIANTE	-
10405/45	XLR 125	50D/15D/428H X 126L	1997 A 2002	-
10406/45	XR 200	43D/13D/520H X 108L	1995 A 2003	-
10407/45	NX 200	43D/13D/520H X 104L	1995 A 1998	-
10408/45	NX 150	48D/15D/428H X 126L	1989 A 2003	-
10409/45	POP 100	35D/14D/428H X 106L	2006 EM DIANTE	-
10410/45	FALCON 400	40D/15D/520H X 106L	2000 EM DIANTE	-
10487/45	TITAN/FAN	43D/14D/428H X 116L	-	-
10488/45	CG	38D/15D/428H X 110L	1982	-
10489/45	XLS 125	56D/14D/428H X 124L	-	-
10490/45	CB 450	36D/16D/530H X 102L	-	-
10491/45	DREAM 100	36D/15D/428H X 116L	-	-
10492/45	NX 350	38D/14D/520H X 100L	-	-
10493/45	TITAN 150 SPORT	42D/15D/428H X 118L	-	-

HONDA

KIT TRANSMISSÃO AÇO 1045
CHAIN AND SPROCKETS SET IN SAE 1045 / KIT TRANSMISIÓN 1045

CÓD SIVERST SIVERST CODE	MODELO MODEL	DESC. DESCRIPTION	ANO/AÑO YEAR	CÓD. ORIGINAL ORIGINAL CODE
10494/45	CB 300	37D/13D/520H X 110L	-	-
10495/45	TITAN 150 NOVA	43D/16D/428H X 118L	2009	-
10496/45	XR300 NOVA TORNADO	39D/13D/520H X 104L	-	-
10497/45	XLS 250	40D/14D/520H X 100L	-	-
10498/45	XLX 350	40D/14D/520H X 100L	-	-
10499/45	CB 400	36D/16D-530H X 102L	-	-
10500/45	XLR 250	44D/15D/520H X 100L	-	-

YAMAHA

KIT TRANSMISSÃO AÇO 1045
CHAIN AND SPROCKETS SET IN SAE 1045 / KIT TRANSMISIÓN 1045

CÓD SIVERST SIVERST CODE	MODELO MODEL	DESC. DESCRIPTION	ANO/AÑO YEAR	CÓD. ORIGINAL ORIGINAL CODE
20180/45	YBR 125	43D/14D/428H X 118L	2000 A 2002	-
20181/45	YBR 125	45D/14D/428H X 118L	2003 A 2008	-
20182/45	FAZER 250	45D/15D/428H X 132L	2005 EM DIANTE	-
20183/45	XTZ 125	48D/14D/428H X 122L	2002 EM DIANTE	-
20184/45	CRYPTON 105	37D/15D/428H X 098L	1998 A 2003	-
20191/45	LANDER 250	46D/15D/428H X 130L	-	-
20192/45	TDM 225	45D/15D/428H X 120L	-	-

SUNDOWN

KIT TRANSMISSÃO AÇO 1045
CHAIN AND SPROCKETS SET IN SAE 1045 / KIT TRANSMISIÓN 1045

CÓD SIVERST SIVERST CODE	MODELO MODEL	DESC. DESCRIPTION	ANO/AÑO YEAR	CÓD. ORIGINAL ORIGINAL CODE
60094/45	WEB 100	36D/14D - 428H x 108L	2004 EM DIANTE	-
60095/45	MAXT x HUNTER	39D/15D - 428H x 118L	2003 EM DIANTE	-

SUZUKI

KIT TRANSMISSÃO AÇO 1045
CHAIN AND SPROCKETS SET IN SAE 1045 / KIT TRANSMISIÓN 1045

CÓD SIVERST SIVERST CODE	MODELO MODEL	DESC. DESCRIPTION	ANO/AÑO YEAR	CÓD. ORIGINAL ORIGINAL CODE
60093/45	KATANAT x YES	43D/14D - 428H x 116L	-	-
60109/45	INTRUDER 250	41D/15D - 520H x 108L	-	-

KASINSKI

KIT TRANSMISSÃO AÇO 1045
CHAIN AND SPROCKETS SET IN SAE 1045 / KIT TRANSMISIÓN 1045

CÓD SIVERST SIVERST CODE	MODELO MODEL	DESC. DESCRIPTION	ANO/AÑO YEAR	CÓD. ORIGINAL ORIGINAL CODE
60105/45	CRUISE II	47D/ 14D - 428H x 126L	2004 EM DIANTE	-
60106/45	MIRAGE	46D/14D - 520H x 116L	2003 EM DIANTE	-
60107/45	COMET GT 250	46D/14D - 520H x 128L	-	-
60108/45	GF 125	47D/14D - 428H x 126L	-	-

DAFRA

KIT TRANSMISSÃO AÇO 1045
CHAIN AND SPROCKETS SET IN SAE 1045 / KIT TRANSMISIÓN 1045

CÓD SIVERST SIVERST CODE	MODELO MODEL	DESC. DESCRIPTION	ANO/AÑO YEAR	CÓD. ORIGINAL ORIGINAL CODE
60110/45	SPEED	43D/14D/428H x 116L	-	-
60111/45	KANSAS	39D/15D/428H x 120L	-	-

DAELIM

KIT TRANSMISSÃO AÇO 1045
CHAIN AND SPROCKETS SET IN SAE 1045 / KIT TRANSMISIÓN 1045

CÓD SIVERST SIVERST CODE	MODELO MODEL	DESC. DESCRIPTION	ANO/AÑO YEAR	CÓD. ORIGINAL ORIGINAL CODE
60104/45	ALTINO	43D/14D/428Hx116L	-	-

COROA E PINHÃO
SPROCKETS / CORONA Y PINÓN

HONDA

CÓD SIVERST SIVERST CODE	MODELO MODEL	DESC. DESCRIPTION	ANO/AÑO YEAR	CÓD. ORIGINAL ORIGINAL CODE
10390/CP	TITAN	44D/14D	2000 EM DIANTE	-
10393/CP	CBX 250	37D/13D	2001 EM DIANTE	-
10394/CP	NXR 125 BROS	54D/17D	2003 EM DIANTE	-
10395/CP	NXR 150 BROS	50D/17D	2003 EM DIANTE	-
10396/CP	C100 BIZ 1998 / 2004	35D/15D	1998 A 2004	-
10397/CP	TITAN	43D/14D	1984 A 1999	-
10398/CP	CBX200	41D/13D	1995 A 2003	-
10402/CP	TITAN 150	43D/16D	2004 EM DIANTE	-
10403/CP	BIZ 125	34D/14D	2005 EM DIANTE	-
10404/CP	XR250 TORNADO	38D/13D	2001 EM DIANTE	-
10405/CP	XLR 125	50D/15D	1997 A 2002	-
10406/CP	XR 200	43D/13D	1995 A 1998	-
10407/CP	NX 200	43D/13D	1995 A 1998	-
10408/CP	NX 150	48D/15D	1998 A 2003	-
10409/CP	POP 100	35D/14D	2006 EM DIANTE	-

COROA E PINHÃO
SPROCKETS / CORONA Y PINÓN

HONDA

CÓD SIVERST SIVERST CODE	MODELO MODEL	DESC. DESCRIPTION	ANO/AÑO YEAR	CÓD. ORIGINAL ORIGINAL CODE
10410/CP	FALCON 400	40D/15D	2000 EM DIANTE	-
10487/CP	TITAN/FAN	43D/14D	-	-
10488/CP	CG	38D/15D	1982	-
10489/CP	XLS 125	56D/14D	-	-
10490/CP	CB 450	36D/16D	-	-
10491/CP	DREAM 100	36D/15D	-	-
10492/CP	NX 350	38D/14D	-	-
10493/CP	TITAN 150 SPORT	42D/15D	-	-
10494/CP	CB 300	37D/13D	-	-
10495/CP	TITAN 150 NOVA	43D/16D	2009 EM DIANTE	-
10496/CP	XR300 NOVA TORNADO	39D/13D	-	-
10497/CP	XLS 250	40D/14D	-	-
10498/CP	XLX350	40D/14D	-	-
10499/CP	CB 400	36D/16D	-	-
10500/CP	XLR 250	44D/15D	-	-

SUZUKI

COROA E PINHÃO
SPROCKETS / CORONA Y PINÓN

CÓD SIVERST SIVERST CODE	MODELO MODEL	DESC. DESCRIPTION	ANO/AÑO YEAR	CÓD. ORIGINAL ORIGINAL CODE
60093/CP	KATANAT / YES	43D/14D	2005	
60109/CP	INTRUDER 250	41D/15D		

YAMAHA

COROA E PINHÃO
SPROCKETS / CORONA Y PINÓN

CÓD SIVERST SIVERST CODE	MODELO MODEL	DESC. DESCRIPTION	ANO/AÑO YEAR	CÓD. ORIGINAL ORIGINAL CODE
20180/CP	YBR 125	43D/14D	2000 A 2002	-
20181/CP	YBR 125	45D/14D	2003 EM DIANTE	-
20182/CP	FAZER 250	45D/15D	2005 EM DIANTE	-
20183/CP	XTZ125	48D/14D	2002 EM DIANTE	-
20184/CP	CRYPTON 100	37D/15D	1998 A 2003	-
20191/CP	LANDER 250	46D/15D	-	-
20192/CP	TDM 225	45D/15D	-	-

DAELIM

COROA E PINHÃO
SPROCKETS / CORONA Y PINÓN

CÓD SIVERST SIVERST CODE	MODELO MODEL	DESC. DESCRIPTION	ANO/AÑO YEAR	CÓD. ORIGINAL ORIGINAL CODE
60104/CP	ALTINO	43D/14D	-	-

SUNDOWN

COROA E PINHÃO
SPROCKETS / CORONA Y PINÓN

CÓD SIVERST SIVERST CODE	MODELO MODEL	DESC. DESCRIPTION	ANO/AÑO YEAR	CÓD. ORIGINAL ORIGINAL CODE
60094/CP	WEB 100	36D/14D	2004 EM DIANTE	-
60095/CP	MAX/HUNTER	39D/15D	2003 EM DIANTE	-

DAFRA

COROA E PINHÃO
SPROCKETS / CORONA Y PINÓN

CÓD SIVERST SIVERST CODE	MODELO MODEL	DESC. DESCRIPTION	ANO/AÑO YEAR	CÓD. ORIGINAL ORIGINAL CODE
60110/CP	SPEED	38D/15D	-	-
60111/CP	KANSAS	39D/15D	-	-

KASINSKI

COROA E PINHÃO
SPROCKETS / CORONA Y PINÓN

CÓD SIVERST SIVERST CODE	MODELO MODEL	DESC. DESCRIPTION	ANO/AÑO YEAR	CÓD. ORIGINAL ORIGINAL CODE
60105/CP	CRUISEI	47D/14D	-	-
60106/CP	MIRAGE	46D/14D	-	-

CORRENTE COM RETENTOR
CHAIN WITH O-RING
CADENA CON O-RING

CORRENTE COM RETENTOR
CHAIN WITH O-RING / CADENA CON O-RING

HONDA

CÓD SIVERST SIVERST CODE	MODELO MODEL	DESC. DESCRIPTION	ANO / AÑO YEAR	CÓD. ORIGINAL ORIGINAL CODE
10390/HOR	TITAN 125 / KATANA 125	(428HORx116L)	-	-
10394/HOR	NXR 125 BROS / FAZER 250	(428HORx132L)	-	-
10395/HOR	NXR 150 BROS	(428HORx130L)	-	-
10398/HOR	CBX 200	(520HORx106L)	-	-
	TORNADO	(520HORx106L)	-	-
	FALCON 400	(520HORx106L)	-	-
10402/HOR	TITAN 150	(428HORx118L)	-	-
10406/HOR	XR 200	(520HORx108L)	-	-
	CBX 250 TWISTER	(520HORx108L)	-	-
10407/HOR	NX 200	(520HORx104L)	-	-
10408/HOR	NX 150 / XLR 125	(428HORx126L)	-	-
10487/HOR	TITAN /FAN 2009	(428HORx120L)	-	-
10489/HOR	XLS 125	(428HORx124L)	-	-
10491/HOR	DREAM 100	(428HORx96L)	-	-
10492/HOR	NX 350 SAHARA	(520HORx98L)	-	-
10494/HOR	CB 300	(520HORx108L)	-	-
10498/HOR	XLX 350	(520HORx100L)	-	-
	NX 400		-	-
60-02-002	CR	(520HORx116L)	-	-

CORRENTE COM RETENTOR
CHAIN WITH O-RING / CADENA CON O-RING

YAMAHA

CÓD SIVERST SIVERST CODE	MODELO MODEL	DESC. DESCRIPTION	ANO / AÑO YEAR	CÓD. ORIGINAL ORIGINAL CODE
10402/HOR	RD135	(428HORx118L)	-	-
	YBR	(428HORx118L)	-	-
	RD / RDZ	(428HORx118L)	-	-
10498/HOR	DT 200	(520HORx100L)	-	-
20-02-005	DT 200	(520HORx102L)	-	-
20183/HOR	XTZ 125	(428HORx122L)	-	-
10395/HOR	NXR 150 BROS / LANDER 250	(428HORx130L)	-	-
10487/HOR	TITAN/FAN /TDM 225	(428HORx120L)	2009	
20184/HOR	CRYPTON 100	(428HORx98L)	-	-

CORRENTES COM RETENTOR
CHAIN WITH O-RING / CADENA CON O-RING

KAWASAKI

CÓD SIVERST SIVERST CODE	MODELO MODEL	DESC. DESCRIPTION	ANO / AÑO YEAR	CÓD. ORIGINAL ORIGINAL CODE
60-02-002	KDX	(520HORx116L)	-	-

CORRENTE COM RETENTOR
CHAIN WITH O-RING / CADENA CON O-RING

SUZUKI

CÓD SIVERST SIVERST CODE	MODELO MODEL	DESC. DESCRIPTION	ANO / AÑO YEAR	CÓD. ORIGINAL ORIGINAL CODE
10498/HOR	INTRUDER GN250	(520HORx100L)	-	-
60-02-002	RMX	(520HORx116L)	-	-

CORRENTES DE TRANSMISSÃO
CHAIN CASE
CAJA CADENA

CORRENTE DE TRANSMISSÃO
CHAIN CASE / CAJA CADENA

HONDA

CÓD SIVERST SIVERST CODE	MODELO MODEL	DESC. DESCRIPTION	ANO/AÑO YEAR	CÓD. ORIGINAL ORIGINAL CODE
10390/H	TITAN	428H X 116L	2000	-
10393/H	CBX 250 TWISTER	520H X 106L	-	-
10394/H	NXR 125 BROS	428H X 132L	-	-
10395/H	NXR 150 BROS	428H X 130L	-	-
10396/H	C 100 BIZ	428H X 108L	-	-
10397/H	TITAN	428H X 116L	1999	-
10398/H	CBX 200	520H X 104L	-	-
10402/H	TITAN 150	428H X 118L	-	-
10403/H	BIZ 125	428H X 106L	-	-
10404/H	XR250 TORNADO	520H X 104L	-	-
10405/H	XLR 125	428H X 126L	-	-
10406/H	XR 200	520H X 108L	-	-
10407/H	NX 200	520H X 104L	-	-
10408/H	NX 150	428H X 126L	-	-
10409/H	POP 100	428H X 106L	-	-

CORRENTE DE TRANSMISSÃO
CHAIN CASE / CAJA CADENA

HONDA

CÓD SIVERST SIVERST CODE	MODELO MODEL	DESC. DESCRIPTION	ANO/AÑO YEAR	CÓD. ORIGINAL ORIGINAL CODE
10410/H	FALCON 400	520H X 106L	-	-
10487/H	TITAN /FAN	428H X 120L	-	-
10488/H	CG	428H X 110L	1982	-
10489/H	XLS 125	428H X 124L	-	-
10490/H	CB 450	530H X 102L	-	-
10491/H	DREAM 100	428H X 116L	-	-
10492/H	NX 350 SAHARA	520H X 100L	-	-
10493/H	TITAN 150 SPORT	428H x 118L	-	-
10494/H	CB 300	520H x 110L	-	-
10495/H	TITAN 150	428H X 118L	-	-
10496/H	XR300 NOVA TORN.	520H x 104L	-	-
10497/H	XLX 250	520H x 100L	-	-
10498/H	XLX 350	520H x 100L	-	-
10499/H	CB 400	530H x 102L	-	-
10500/H	XLR 250	520Hx100L	-	-

CORRENTE DE TRANSMISSÃO
CHAIN CASE / CAJA CADENA

KASINSKI

CÓD SIVERST SIVERST CODE	MODELO MODEL	DESC. DESCRIPTION	ANO/AÑO YEAR	CÓD. ORIGINAL ORIGINAL CODE
60105/H	CRUISEI	428H X 126L	-	-
60106/H	MIRAGE	520H X 116L	-	-

CORRENTE DE TRANSMISSÃO
CHAIN CASE / CAJA CADENA

YAMAHA

CÓD SIVERST SIVERST CODE	MODELO MODEL	DESC. DESCRIPTION	ANO/AÑO YEAR	CÓD. ORIGINAL ORIGINAL CODE
20180/H	YBR 125	428H X 118L	2000 A 2002	-
20181/H	YBR 125	428H X 118L	2003 A 2008	-
20182/H	YS 250 / FAZER 250	428H X 132L	-	-
20183/H	XTZ 125	428H X 122L	-	-
20184/H	CRYPTON	428H X 098L	-	-
20191/H	LANDER 250	428H X 130L	2007 A 2008	-
20192/H	TDM 225	428H X 120L	-	-

CORRENTE DE TRANSMISSÃO
CHAIN CASE / CAJA CADENA

DAFRA

CÓD SIVERST SIVERST CODE	MODELO MODEL	DESC. DESCRIPTION	ANO/AÑO YEAR	CÓD. ORIGINAL ORIGINAL CODE
60110/H	SPEED	428H X 114L	-	-
60111/H	KANSAS	428H X 120L	-	-

CORRENTE DE TRANSMISSÃO
CHAIN CASE / CAJA CADENA

SUZUKI

CÓD SIVERST SIVERST CODE	MODELO MODEL	DESC. DESCRIPTION	ANO/AÑO YEAR	CÓD. ORIGINAL ORIGINAL CODE
60093/H	KATANA/YES	428H X 116L	-	-
60109/H	INTRUDER 250	520H X 108L	-	-

CORRENTE DE TRANSMISSÃO
CHAIN CASE / CAJA CADENA

DAELIM

CÓD SIVERST SIVERST CODE	MODELO MODEL	DESC. DESCRIPTION	ANO/AÑO YEAR	CÓD. ORIGINAL ORIGINAL CODE
60104/H	ALTINO	428H X 116L	-	-

CORRENTE DE TRANSMISSÃO
CHAIN CASE / CAJA CADENA

SUNDOWN

CÓD SIVERST SIVERST CODE	MODELO MODEL	DESC. DESCRIPTION	ANO/AÑO YEAR	CÓD. ORIGINAL ORIGINAL CODE
60094/H	WEB100	428H X 108L	-	-
60095/H	SUNDOWN/HUNTER/MAX	428H X 118L	-	-

ROLAMENTO
BEARING
RODAMIENTO

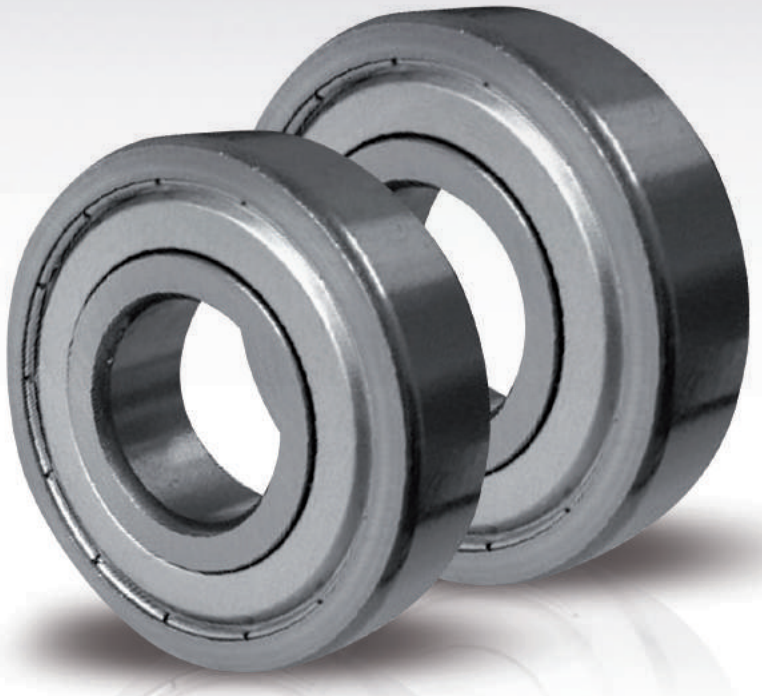

ROLAMENTO
BEARING / RODAMIENTO

HONDA

CÓD SIVERST SIVERST CODE	MODELO MODEL	DESC. DESCRIPTION	ANO / AÑO YEAR	CÓD. ORIGINAL ORIGINAL CODE
10-65-018	CG/ML/TUR/ XLS 125	(28X68X18Z) VIRABREQUIM 63/28Z	-	-
60-65-001	TITAN 150/FAN	6004 2RS (RODA TRASEIRA)	2004 A 2011	-
60-65-004	CG/TITAN/FAN 125/150	6202 2RS (RODA TRASEIRA)	1983 A 2011	-
60-65-006	CBX/AERO/ CG125	6202Z (15X35X11) RODA TRASEIRA	-	-
60-65-007	CBX200 / XR200 NX200 / DREAM	6203 2RS (RODA TRASEIRA)	-	-
60-65-009	BIZ 125	6203Z (17X40X12) (CAIXA DE TRANSMISSAO)	2013 A 2014	-
60-65-013	CG/TITAN/FAN125	6301 2RS(RODA DIANTEIRA)	1983 A 2011	-
	BIZ 100/125		-	-
60-65-015	BIZ 125	6301Z (12X37X12) (RODA DIANTEIRA)	2013 A 2014	-
60-65-016	CG/TITAN/FAN 125/150	6302 2RS (RODA TRASEIRA)	-	-
60-65-019	CBX200/NX/ XR/XLX350	6303 2RS (RODA TRASEIRA)	-	-

ROLAMENTO
BEARING / RODAMIENTO

CÓD SIVERST SIVERST CODE	MODELO MODEL	DESC. DESCRIPTION	ANO / AÑO YEAR	CÓD. ORIGINAL ORIGINAL CODE
60-65-003	-	6201Z (12X32X10)	-	-
60-65-011	-	6204Z (20X47X14)	-	-
60-65-012	-	6205(25X52X15)	-	-

ROLAMENTO
BEARING / RODAMIENTO

YAHAMA

CÓD SIVERST SIVERST CODE	MODELO MODEL	DESC. DESCRIPTION	ANO / AÑO YEAR	CÓD. ORIGINAL ORIGINAL CODE
60-65-001	YBR 125	6004 2RS (RODA TRASEIRA)	-	-
60-65-004	YBR125	6202 2RS (RODA TRASEIRA)	-	-
60-65-013	YBR 125	6301 2RS (RODA DIANTEIRA)	-	-
60-65-015	CRYPTON	6301Z (12X37X12) (RODA DIANTEIRA)	-	-
60-65-016	YBR125	6302 2RS (RODA TRASEIRA)	-	-
60-65-018	DT 200	6302Z (15X42X13) RODA TRASEIRA	-	-
60-65-021	RD 125	6303Z (17X47X14) (MOTOR)	-	-

TAMPA DO TANQUE DE COMBUSTÍVEL

COVER FUEL TANK / TAPA DEL TANQUE

TORNEIRA DE COMBUSTÍVEL

FUEL COCK / GRIFO DE COMBUSTIBLE

FILTRO DE AR

AIR CLEANER / FILTRO DE AIRE

REDE ORIGINAL ROS SIVERST

QUALIDADE ORIGINAL DESDE 1983 30 ANOS SIVERST

FILTRO DE AR
AIR CLEANER
FILTRO DE AIRE

FILTRO DE AR
AIR CLEANER / FILTRO DE AIRE

SUZUKI

CÓD SIVERST SIVERST CODE	MODELO MODEL	ANO / AÑO YEAR	CÓD. ORIGINAL ORIGINAL CODE
60-92-001	GS125 (ESPUMA)	-	-
	KATANA (ESPUMA)	-	-
	INTRUDER 250 (ESPUMA)	-	-

FILTRO DE AR
AIR CLEANER / FILTRO DE AIRE

YAMAHA

CÓD SIVERST SIVERST CODE	MODELO MODEL	ANO / AÑO YEAR	CÓD. ORIGINAL ORIGINAL CODE
20-91-005	XT 600 / XT 660Z (ELEMENTO)	-	-
20-91-006	YBR125 COMPLETO (ELEMENTO)	TODOS	-

FILTRO DE AR
AIR CLEANER / FILTRO DE AIRE

HONDA

CÓD SIVERST SIVERST CODE	MODELO MODEL	ANO / AÑO YEAR	CÓD. ORIGINAL ORIGINAL CODE
10-91-001	BIZ125 (ELEMENTO)	-	-
10-91-003	CB 300R (ELEMENTO)	-	-
10-91-004	CB 500 (ELEMENTO)	-	-
10-91-006	CBX 250 TWISTER (ELEMENTO)	-	-
10-91-007	CG 125 (ELEMENTO)	2000 A 2004	-
10-91-012	TORNADO XR 250 (ELEMENTO)	-	-
10-91-013	XRE 300 (ELEMENTO)	-	-
10-92-001	CBX 250 TWISTER (ESPUMA)	-	-
10-92-002	TITAN 150 (ESPUMA)	-	-
10-92-004	NX4 FALCON (ESPUMA)	-	-
10-92-007	CD100/BIZ (ESPUMA)	-	-

FILTRO DE AR
AIR CLEANER / FILTRO DE AIRE

SUNDOWN

CÓD SIVERST SIVERST CODE	MODELO MODEL	ANO / AÑO YEAR	CÓD. ORIGINAL ORIGINAL CODE
60-92-001	SUNDOWN 125 (ESPUMA)	-	-

TAMPA DE TANQUE
COVER OF FUEL TANK
TAPA DEL TANQUE

TAMPA DE TANQUE
COVER OF FUEL TANK / TAPA DEL TANQUE

HONDA

CÓD SIVERST SIVERST CODE	MODELO MODEL	ANO / AÑO YEAR	CÓD. ORIGINAL ORIGINAL CODE
10-60-020	TITAN	1992 A 1999	-
	XR 200	-	-

TORNEIRA DE COMBUSTÍVEL
FUEL COCK
GRIFO DE COMBUSTIBLE

TORNEIRA DE COMBUSTÍVEL
FUEL COCK / GRIFO DE COMBUSTIBLE

YAMAHA

CÓD SIVERST SIVERST CODE	MODELO MODEL	ANO / AÑO YEAR	CÓD. ORIGINAL ORIGINAL CODE
20-60-013	RD135	-	-
20-60-014	XTZ125	-	-
20-60-015	XTZ125	-	-
20-60-016	YBR125	-	-
20-60-017	YBR125	-	-

TORNEIRA DE COMBUSTÍVEL
FUEL COCK / GRIFO DE COMBUSTIBLE

HONDA

CÓD SIVERST SIVERST CODE	MODELO MODEL	ANO / AÑO YEAR	CÓD. ORIGINAL ORIGINAL CODE
10-60-021	CG83	1983	-
	TITAN	-	-
10-60-022	NX / XR / XLR 125	-	-
10-60-023	NXR 125 / 150	-	-
10-60-024	BIZ 100	-	-
10-60-025	POP 100	-	-

PEDAL DE CÂMBIO
GEAR CHANGE / PEDAL DE CAMBIO

PEDAL DE PARTIDA
KICK STARTER / BRAZO ARRANQUE DE PIE

SUSPENSÃO TRASEIRA
REAR SUSPENSION / SUSPENSION TRASERA

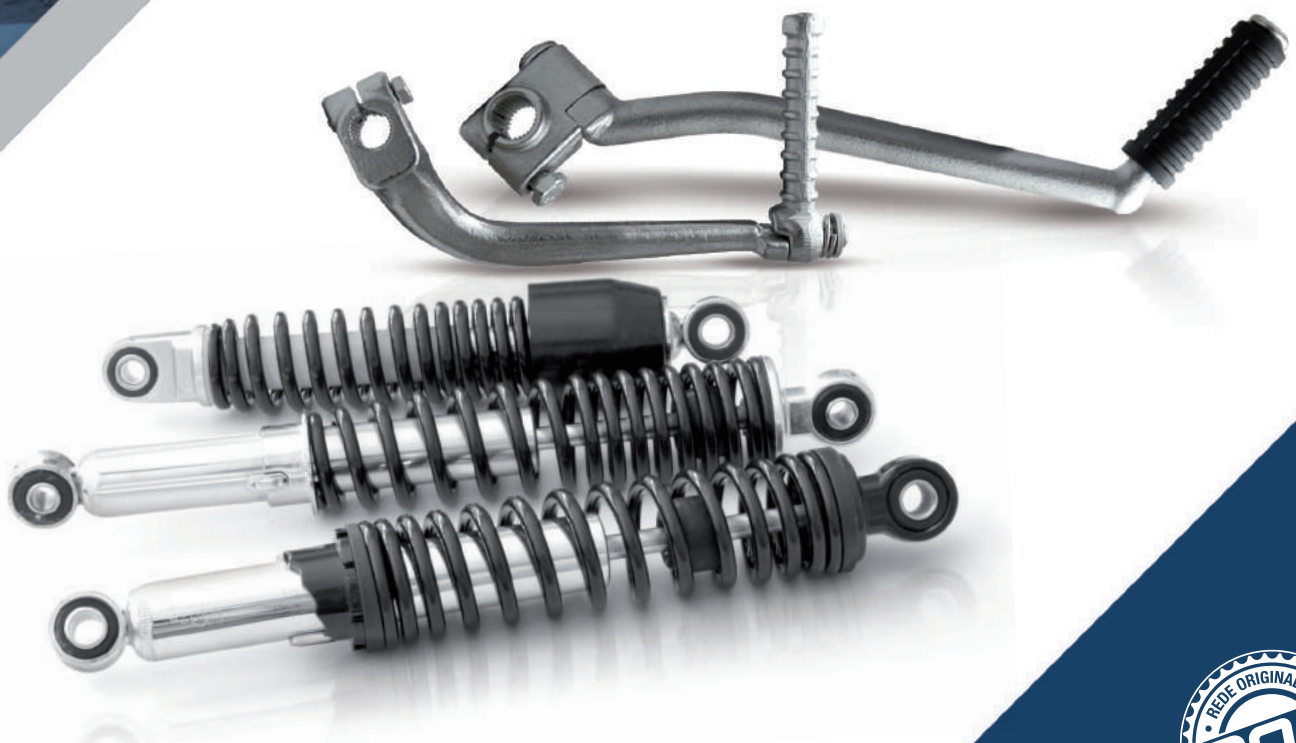

REDE ORIGINAL ROS SIVERST

QUALIDADE ORIGINAL DESDE 1983 30 ANOS SIVERST

AMORTECEDOR TRASEIRO
REAR SHOCK ABSORBER
AMORTIGUADOR TRASERO

AMORTECEDOR TRASEIRO REFORÇADO
REAR SHOCK ABSORBER / AMORTIGUADOR TRASERO

HONDA

CÓD PREMIUM PREMIUM CODE	MODELO MODEL	ANO / AÑO YEAR	CÓD. ORIGINAL ORIGINAL CODE
10180/R	TITAN CG 125	1983 A 1999	-
10181/R	TITAN CG 125 KS/ES TITAN CG 125 FAN	-	-
10237/R	TITAN CG 150	-	-

AMORTECEDOR TRASEIRO ALONGADO
REAR SHOCK ABSORBER / AMORTIGUADOR TRASERO

HONDA

CÓD PREMIUM PREMIUM CODE	MODELO MODEL	ANO / AÑO YEAR	CÓD. ORIGINAL ORIGINAL CODE
10180/A	TITAN CG 125 KS/ES	1983 A 1999	-
10181/A	TITAN CG 125 KS/ES TITAN CG 125 FAN	-	-

AMORTECEDOR TRASEIRO
REAR SHOCK ABSORBER / AMORTIGUADOR TRASERO

SUZUKI

CÓD PREMIUM PREMIUM CODE	MODELO MODEL	ANO / AÑO YEAR	CÓD. ORIGINAL ORIGINAL CODE
60054	INTRUDER GN 125	2007	62100-H0533-0HB00
60056	YES EN 125	2007	62100-45F30

AMORTECEDOR TRASEIRO
REAR SHOCK ABSORBER / AMORTIGUADOR TRASERO

HONDA

CÓD PREMIUM PREMIUM CODE	MODELO MODEL	ANO / AÑO YEAR	CÓD. ORIGINAL ORIGINAL CODE
10371	POP 100	ATÉ 2005	52470-GFP-901

AMORTECEDOR TRASEIRO
REAR SHOCK ABSORBER / AMORTIGUADOR TRASERO

HONDA

CÓD PREMIUM PREMIUM CODE	MODELO MODEL	ANO / AÑO YEAR	CÓD. ORIGINAL ORIGINAL CODE
10382	XLS 125	1997	52400-KYO-911

AMORTECEDOR TRASEIRO
REAR SHOCK ABSORBER / AMORTIGUADOR TRASERO

YAMAHA

CÓD PREMIUM PREMIUM CODE	MODELO MODEL	ANO / AÑO YEAR	CÓD. ORIGINAL ORIGINAL CODE
20135	CRYPTON	ATÉ 2005	4ST-F2210-00

AMORTECEDOR TRASEIRO
REAR SHOCK ABSORBER
AMORTIGUADOR TRASERO

AMORTECEDOR TRASEIRO
REAR SHOCK ABSORBER / AMORTIGUADOR TRASERO

SUNDOWN

CÓD PREMIUM PREMIUM CODE	MODELO MODEL	ANO / AÑO YEAR	CÓD. ORIGINAL ORIGINAL CODE
60101	WEB 100	-	-

AMORTECEDOR TRASEIRO
REAR SHOCK ABSORBER / AMORTIGUADOR TRASERO

DAFRA

CÓD PREMIUM PREMIUM CODE	MODELO MODEL	ANO / AÑO YEAR	CÓD. ORIGINAL ORIGINAL CODE
60091	SPEED 150	-	-

AMORTECEDOR TRASEIRO
REAR SHOCK ABSORBER / AMORTIGUADOR TRASERO

SUNDOWN

CÓD PREMIUM PREMIUM CODE	MODELO MODEL	ANO / AÑO YEAR	CÓD. ORIGINAL ORIGINAL CODE
60088	MAX 125	-	-

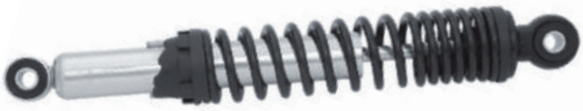

AMORTECEDOR TRASEIRO
REAR SHOCK ABSORBER / AMORTIGUADOR TRASERO

HONDA

CÓD PREMIUM PREMIUM CODE	CÓD SIVERST SIVERST CODE	MODELO MODEL	ANO / AÑO YEAR	CÓD. ORIGINAL ORIGINAL CODE
10181	10-61-009	TITAN CG 125 KS/ES TITAN	ATÉ 2008	52400-KGA-800
10191	-	CBX 200 - STRADA - KASINSKI GF 125	-	52400-KBW-901
10237	10-61-010	TITAN CG 150	-	52400-KMR-861
10313	-	CB 400	-	-
10314	-	CB 500	-	-
10180	10-61-008	TITAN CG 125	1983 A 1999	52400-KYO-911
10192	10-61-001	BIZ C100 - BIZ C125	ATÉ 2010	52400-GCE-901

AMORTECEDOR TRASEIRO
REAR SHOCK ABSORBER / AMORTIGUADOR TRASERO

YAMAHA

CÓD PREMIUM PREMIUM CODE	CÓD SIVERST SIVERST CODE	MODELO MODEL	ANO / AÑO YEAR	CÓD. ORIGINAL ORIGINAL CODE
20104	20-61-003	YBR 125	-	5HH-F2210-10

AMORTECEDOR MONOCHOQUE GÁS
REAR MONOSHOCK ABSORBER (WITH GAS)
AMORTIGUADOR MONOSHOCK TRASERO (CON GAS)

AMORTECEDOR MONOCHOQUE GÁS
REAR MONOSHOCK ABSORBER (WITH GAS) /
AMORTIGUADOR MONOSHOCK TRASERO (CON GAS)

HONDA

CÓD PREMIUM PREMIUM CODE	MODELO MODEL	ANO / AÑO YEAR	CÓD. ORIGINAL ORIGINAL CODE
10360	TWISTER CBX 250	2001 A 2005	52400-KPF-901

AMORTECEDOR MONOCHOQUE GÁS
REAR MONOSHOCK ABSORBER (WITH GAS) /
AMORTIGUADOR MONOSHOCK TRASERO (CON GAS)

HONDA

CÓD PREMIUM PREMIUM CODE	MODELO MODEL	ANO / AÑO YEAR	CÓD. ORIGINAL ORIGINAL CODE
10358	XR 200 R	TODOS	52400-KBB-901-ZB
	NX 200	TODOS	

AMORTECEDOR MONOCHOQUE HIDRAÚLICO
HYDRAULIC REAR MONOSHOCK ABSORBER
AMORTIGUADOR MONOSHOCK TRASERO HIDRÁULICO

AMORTECEDOR MONOCHOQUE HIDRAÚLICO
HYDRAULIC REAR MONOSHOCK ABSORBER /
AMORTIGUADOR MONOSHOCK TRASERO HIDRÁULICO

YAMAHA

CÓD PREMIUM PREMIUM CODE	MODELO MODEL	ANO / AÑO YEAR	CÓD. ORIGINAL ORIGINAL CODE
20234	XTZ125	-	-

AMORTECEDOR MONOCHOQUE GÁS
REAR MONOSHOCK ABSORBER (WITH GAS) /
AMORTIGUADOR MONOSHOCK TRASERO (CON GAS)

HONDA

CÓD PREMIUM PREMIUM CODE	MODELO MODEL	ANO / AÑO YEAR	CÓD. ORIGINAL ORIGINAL CODE
10357	BROS NXR 125	TODOS	52400-KRE-901
	BROS NXR 150	2003 A 2005	

AMORTECEDOR MONOCHOQUE GÁS
REAR MONOSHOCK ABSORBER (WITH GAS) /
AMORTIGUADOR MONOSHOCK TRASERO (CON GAS)

HONDA

CÓD PREMIUM PREMIUM CODE	MODELO MODEL	ANO / AÑO YEAR	CÓD. ORIGINAL ORIGINAL CODE
10359	XLR 125	TODOS	52400-KFC-930

AMORTECEDOR MONOCHOQUE GÁS
REAR MONOSHOCK ABSORBER (WITH GAS) /
AMORTIGUADOR MONOSHOCK TRASERO (CON GAS)

YAMAHA

CÓD PREMIUM PREMIUM CODE	MODELO MODEL	ANO / AÑO YEAR	CÓD. ORIGINAL ORIGINAL CODE
20161	XTZ 125	-	5RM - 2221001

AMORTECEDOR MONOCHOQUE HIDRAÚLICO
HYDRAULIC REAR MONOSHOCK ABSORBER /
AMORTIGUADOR MONOSHOCK TRASERO HIDRÁULICO

HONDA

CÓD PREMIUM PREMIUM CODE	MODELO MODEL	ANO / AÑO YEAR	CÓD. ORIGINAL ORIGINAL CODE
10629	BROSS	-	-
10630	TWISTER	-	-
10631	XR200	-	-
10632	XLR125	-	-
10633	NXR125/150	-	-
10634	TORNADO	-	-
10635	NXR150-09	-	-
10636	XRE-300R	-	-
10637	CB-300R	-	

PEDAL DE CÂMBIO
GEAR CHANGE
PEDAL DE CAMBIO

PEDAL DE CÂMBIO
GEAR CHANGE / PEDAL DE CAMBIO

HONDA

CÓD SIVERST SIVERST CODE	MODELO MODEL	ANO / AÑO YEAR	CÓD. ORIGINAL ORIGINAL CODE
10296	BIZ C 100 ES	-	24701-GCE-940

PEDAL DE CÂMBIO
GEAR CHANGE / PEDAL DE CAMBIO

HONDA

CÓD SIVERST SIVERST CODE	MODELO MODEL	ANO / AÑO YEAR	CÓD. ORIGINAL ORIGINAL CODE
10300	BIZ C 125 ES/KS	-	24701-KSS-900

PEDAL DE CÂMBIO PRETO
GEAR CHANGE / PEDAL DE CAMBIO

HONDA

CÓD SIVERST SIVERST CODE	MODELO MODEL	ANO / AÑO YEAR	CÓD. ORIGINAL ORIGINAL CODE
10172	CBX 150 - STRADA	-	24701-KBW-900

PEDAL DE CÂMBIO
GEAR CHANGE / PEDAL DE CAMBIO

HONDA

CÓD SIVERST SIVERST CODE	MODELO MODEL	ANO / AÑO YEAR	CÓD. ORIGINAL ORIGINAL CODE
10316	BIZ C 100 KS	-	24701-GCE-900

PEDAL DE CÂMBIO
GEAR CHANGE / PEDAL DE CAMBIO

HONDA

CÓD SIVERST SIVERST CODE	MODELO MODEL	ANO / AÑO YEAR	CÓD. ORIGINAL ORIGINAL CODE
10273	BROS NXR 125	-	24701-KRE-900
	BROS NXR 150	-	

PEDAL DE CÂMBIO PRETO
GEAR CHANGE / PEDAL DE CAMBIO

HONDA

CÓD SIVERST SIVERST CODE	MODELO MODEL	ANO / AÑO YEAR	CÓD. ORIGINAL ORIGINAL CODE
10173	CBX 150 - AERO	-	24701-KW1-900

PEDAL DE CÂMBIO PRETO
GEAR CHANGE / PEDAL DE CAMBIO

HONDA

CÓD SIVERST SIVERST CODE	MODELO MODEL	ANO / AÑO YEAR	CÓD. ORIGINAL ORIGINAL CODE
10126	SAHARA NX 350	-	24700-KAS-900

PEDAL DE CÂMBIO DUPLO
GEAR CHANGE / PEDAL DE CAMBIO

HONDA

CÓD SIVERST SIVERST CODE	MODELO MODEL	ANO / AÑO YEAR	CÓD. ORIGINAL ORIGINAL CODE
10084	TITAN CG 125	1983 A 1999	-

PEDAL DE CÂMBIO PRETO RETRÁTIL
GEAR CHANGE / PEDAL DE CAMBIO

HONDA

CÓD SIVERST SIVERST CODE	MODELO MODEL	ANO / AÑO YEAR	CÓD. ORIGINAL ORIGINAL CODE
10074	TITAN CG 125	1983 A 1999	-

PEDAL DE CÂMBIO
GEAR CHANGE / PEDAL DE CAMBIO

HONDA

CÓD SIVERST SIVERST CODE	MODELO MODEL	ANO / AÑO YEAR	CÓD. ORIGINAL ORIGINAL CODE
10014	TITAN CG 125	1983 A 1999	24701 - KBW - 900

PEDAL DE CÂMBIO RETRÁTIL
GEAR CHANGE / PEDAL DE CAMBIO

HONDA

CÓD SIVERST SIVERST CODE	MODELO MODEL	ANO / AÑO YEAR	CÓD. ORIGINAL ORIGINAL CODE
10069	TITAN CG 125	1983 A 1999	-

PEDAL DE CÂMBIO
GEAR CHANGE / PEDAL DE CAMBIO

HONDA

CÓD SIVERST SIVERST CODE	MODELO MODEL	ANO / AÑO YEAR	CÓD. ORIGINAL ORIGINAL CODE
10176	TITAN CG 125 KS/ES	-	24701-KGA-900
	TITAN CG 125 FAN	-	

PEDAL DE CÂMBIO
GEAR CHANGE
PEDAL DE CAMBIO

PEDAL DE CÂMBIO
GEAR CHANGE / PEDAL DE CAMBIO

HONDA

CÓD SIVERST SIVERST CODE	MODELO MODEL	ANO / AÑO YEAR	CÓD. ORIGINAL ORIGINAL CODE
10236	TITAN CG 150	2004 EM DIANTE	24701-KRM-860

PEDAL DE CÂMBIO DUPLO
GEAR CHANGE / PEDAL DE CAMBIO

HONDA

CÓD SIVERST SIVERST CODE	MODELO MODEL	ANO / AÑO YEAR	CÓD. ORIGINAL ORIGINAL CODE
10263	TITAN CG 125 KS/ES	-	-
	TITAN CG 125 FAN	-	
	TITAN CG 150 KS	-	

PEDAL DE CÂMBIO RETRÁTIL
GEAR CHANGE / PEDAL DE CAMBIO

HONDA

CÓD SIVERST SIVERST CODE	MODELO MODEL	ANO / AÑO YEAR	CÓD. ORIGINAL ORIGINAL CODE
10274	TORNADO XR 250	-	24700-KPE-900

PEDAL DE CÂMBIO
GEAR CHANGE / PEDAL DE CAMBIO

HONDA

CÓD SIVERST SIVERST CODE	MODELO MODEL	ANO / AÑO YEAR	CÓD. ORIGINAL ORIGINAL CODE
10275	TWISTER CBX 250	-	24701-KPF-900

PEDAL DE CÂMBIO PRETO
GEAR CHANGE / PEDAL DE CAMBIO

HONDA

CÓD SIVERST SIVERST CODE	MODELO MODEL	ANO / AÑO YEAR	CÓD. ORIGINAL ORIGINAL CODE
10075	XL 125 S	-	24700-437-970

PEDAL DE CÂMBIO PRETO RETRÁTIL
GEAR CHANGE / PEDAL DE CAMBIO

HONDA

CÓD SIVERST SIVERST CODE	MODELO MODEL	ANO / AÑO YEAR	CÓD. ORIGINAL ORIGINAL CODE
10076	XL 125 S	-	-

HONDA

PEDAL DE CÂMBIO PRETO

GEAR CHANGE / PEDAL DE CAMBIO

CÓD SIVERST SIVERST CODE	MODELO MODEL	ANO / AÑO YEAR	CÓD. ORIGINAL ORIGINAL CODE
10077	XL 125 R	-	24700-KB7-000

HONDA

PEDAL DE CÂMBIO PRETO RETRÁTIL

GEAR CHANGE / PEDAL DE CAMBIO

CÓD SIVERST SIVERST CODE	MODELO MODEL	ANO / AÑO YEAR	CÓD. ORIGINAL ORIGINAL CODE
10072	XL 250 R	-	-

HONDA

PEDAL DE CÂMBIO PRETO

GEAR CHANGE / PEDAL DE CAMBIO

CÓD SIVERST SIVERST CODE	MODELO MODEL	ANO / AÑO YEAR	CÓD. ORIGINAL ORIGINAL CODE
10175	XLR 125	-	24700-KBZ-940
	NX 150	-	
	NX 200	-	

HONDA

PEDAL DE CÂMBIO PRETO RETRÁTIL

GEAR CHANGE / PEDAL DE CAMBIO

CÓD SIVERST SIVERST CODE	MODELO MODEL	ANO / AÑO YEAR	CÓD. ORIGINAL ORIGINAL CODE
10073	XLX 250	-	24700-KB7-940
	XLX 350	-	

HONDA

PEDAL DE CÂMBIO PRETO

GEAR CHANGE / PEDAL DE CAMBIO

CÓD SIVERST SIVERST CODE	MODELO MODEL	ANO / AÑO YEAR	CÓD. ORIGINAL ORIGINAL CODE
20034	SAHARA NX 350	-	-

HONDA

PEDAL DE CÂMBIO PRETO RETRÁTIL

GEAR CHANGE / PEDAL DE CAMBIO

CÓD SIVERST SIVERST CODE	MODELO MODEL	ANO / AÑO YEAR	CÓD. ORIGINAL ORIGINAL CODE
20059	TITAN CG 125 KS/ES	-	4VW-E8110-00
	TITAN CG 125 FAN	-	
	TITAN CG 150 KS	-	

PEDAL DE CÂMBIO
GEAR CHANGE
PEDAL DE CAMBIO

PEDAL DE CÂMBIO PRETO RETRÁTIL
GEAR CHANGE / PEDAL DE CAMBIO

YAMAHA

CÓD SIVERST SIVERST CODE	MODELO MODEL	ANO / AÑO YEAR	CÓD. ORIGINAL ORIGINAL CODE
20058	DT 180	-	23K-E8100-00
	TDR 180	-	

PEDAL DE CÂMBIO RETRÁTIL
GEAR CHANGE / PEDAL DE CAMBIO

YAMAHA

CÓD SIVERST SIVERST CODE	MODELO MODEL	ANO / AÑO YEAR	CÓD. ORIGINAL ORIGINAL CODE
20069	DT 180	-	23K-E8100-00

PEDAL DE CÂMBIO
GEAR CHANGE / PEDAL DE CAMBIO

YAMAHA

CÓD SIVERST SIVERST CODE	MODELO MODEL	ANO / AÑO YEAR	CÓD. ORIGINAL ORIGINAL CODE
20028	RD 125	-	35N-E8111-00
	RD 135	-	

PEDAL DE CÂMBIO PRETO RETRÁTIL
GEAR CHANGE / PEDAL DE CAMBIO

YAMAHA

CÓD SIVERST SIVERST CODE	MODELO MODEL	ANO / AÑO YEAR	CÓD. ORIGINAL ORIGINAL CODE
20065	DT 180	-	23K-E8110-00

PEDAL DE CÂMBIO PRETO RETRÁTIL
GEAR CHANGE / PEDAL DE CAMBIO

YAMAHA

CÓD SIVERST SIVERST CODE	MODELO MODEL	ANO / AÑO YEAR	CÓD. ORIGINAL ORIGINAL CODE
20060	XT 600	-	1VJ-18110-01

PEDAL DE CÂMBIO RETRÁTIL
GEAR CHANGE / PEDAL DE CAMBIO

YAMAHA

CÓD SIVERST SIVERST CODE	MODELO MODEL	ANO / AÑO YEAR	CÓD. ORIGINAL ORIGINAL CODE
20067	DT 200	-	4AN-E8111-00

PEDAL DE CÂMBIO DUPLO
GEAR CHANGE / PEDAL DE CAMBIO

YAMAHA

CÓD SIVERST SIVERST CODE	MODELO MODEL	ANO / AÑO YEAR	CÓD. ORIGINAL ORIGINAL CODE
20129	YBR 125	-	-

PEDAL DE CÂMBIO PRETO
GEAR CHANGE / PEDAL DE CAMBIO

YAMAHA

CÓD SIVERST SIVERST CODE	MODELO MODEL	ANO / AÑO YEAR	CÓD. ORIGINAL ORIGINAL CODE
20124	XTZ 125	-	5RM-E8110-00

PEDAL DE CÂMBIO
GEAR CHANGE / PEDAL DE CAMBIO

YAMAHA

CÓD SIVERST SIVERST CODE	MODELO MODEL	ANO / AÑO YEAR	CÓD. ORIGINAL ORIGINAL CODE
20095	YBR 125	-	5HH-E8110-00
	YBR 125 FACTOR	-	

PEDAL DE PARTIDA
KICK STARTER
PEDAL DE ARRANQUE

PEDAL DE PARTIDA
KICK STARTER / PEDAL DE ARRANQUE

HONDA

CÓD SIVERST SIVERST CODE	MODELO MODEL	ANO / AÑO YEAR	CÓD. ORIGINAL ORIGINAL CODE
10292	TITAN BIZ C125 +	-	28300-KSS-900

PEDAL DE PARTIDA CROMADO

HONDA

CÓD SIVERST SIVERST CODE	MODELO MODEL	ANO / AÑO YEAR	CÓD. ORIGINAL ORIGINAL CODE
10411	TITAN 150 KS	2009 A 2010	-

PEDAL DE PARTIDA
KICK STARTER
PEDAL DE ARRANQUE

HONDA

PEDAL DE PARTIDA
KICK STARTER / PEDAL DE ARRANQUE

CÓD SIVERST SIVERST CODE	MODELO MODEL	ANO / AÑO YEAR	CÓD. ORIGINAL ORIGINAL CODE
10221	BIZ 100	-	28300-GCE-900
	POP 100	-	

HONDA

PEDAL DE PARTIDA
KICK STARTER / PEDAL DE ARRANQUE

CÓD SIVERST SIVERST CODE	MODELO MODEL	ANO / AÑO YEAR	CÓD. ORIGINAL ORIGINAL CODE
10068	BIZ 100	-	28300-KW8-901
	POP 100	-	

HONDA

PEDAL DE PARTIDA
KICK STARTER / PEDAL DE ARRANQUE

CÓD SIVERST SIVERST CODE	MODELO MODEL	ANO / AÑO YEAR	CÓD. ORIGINAL ORIGINAL CODE
10064	TITAN CG 125	1983 A 1999	28300-KE2-770

HONDA

PEDAL DE PARTIDA
KICK STARTER / PEDAL DE ARRANQUE

CÓD SIVERST SIVERST CODE	MODELO MODEL	ANO / AÑO YEAR	CÓD. ORIGINAL ORIGINAL CODE
10171	TITAN CG 125 KS/ES	-	28300-KGA-900
	TITAN CG 125 FAN	-	

HONDA

PEDAL DE PARTIDA
KICK STARTER / PEDAL DE ARRANQUE

CÓD SIVERST SIVERST CODE	MODELO MODEL	ANO / AÑO YEAR	CÓD. ORIGINAL ORIGINAL CODE
10238	TITAN CG 150	2008	28300-KRM-860
	BROS NXR 150 KS	-	

HONDA

PEDAL DE PARTIDA
KICK STARTER / PEDAL DE ARRANQUE

CÓD SIVERST SIVERST CODE	MODELO MODEL	ANO / AÑO YEAR	CÓD. ORIGINAL ORIGINAL CODE
10067	XL 125 S	-	24700-KB7-000

HONDA

PEDAL DE PARTIDA
KICK STARTER / PEDAL DE ARRANQUE

CÓD SIVERST SIVERST CODE	MODELO MODEL	ANO / AÑO YEAR	CÓD. ORIGINAL ORIGINAL CODE
10066	XL 250 R	-	28300-KB7-900

HONDA

PEDAL DE PARTIDA
KICK STARTER / PEDAL DE ARRANQUE

CÓD SIVERST SIVERST CODE	MODELO MODEL	ANO / AÑO YEAR	CÓD. ORIGINAL ORIGINAL CODE
10065	XLX 250	-	28300-KB7-980
	XLX 350	-	

YAMAHA

PEDAL DE PARTIDA
KICK STARTER / PEDAL DE ARRANQUE

CÓD SIVERST SIVERST CODE	MODELO MODEL	ANO / AÑO YEAR	CÓD. ORIGINAL ORIGINAL CODE
20027	RD 125	-	23K-E5620-00
	RD 125	-	

YAMAHA

PEDAL DE PARTIDA
KICK STARTER / PEDAL DE ARRANQUE

CÓD SIVERST SIVERST CODE	MODELO MODEL	ANO / AÑO YEAR	CÓD. ORIGINAL ORIGINAL CODE
20068	DT 200	-	23K-E5620-00

YAMAHA

PEDAL DE PARTIDA
KICK STARTER / PEDAL DE ARRANQUE

CÓD SIVERST SIVERST CODE	MODELO MODEL	ANO / AÑO YEAR	CÓD. ORIGINAL ORIGINAL CODE
20043	RDZ 125	-	23L-E5620-00

YAMAHA

PEDAL DE PARTIDA
KICK STARTER / PEDAL DE ARRANQUE

CÓD SIVERST SIVERST CODE	MODELO MODEL	ANO / AÑO YEAR	CÓD. ORIGINAL ORIGINAL CODE
20142	XTZ 125K	-	5RM-5620-00

HONDA

PEDAL DE PARTIDA
KICK STARTER / PEDAL DE ARRANQUE

CÓD SIVERST SIVERST CODE	MODELO MODEL	ANO / AÑO YEAR	CÓD. ORIGINAL ORIGINAL CODE
10170	XLR 125	-	28300-KFC-900

YAMAHA

PEDAL DE PARTIDA
KICK STARTER / PEDAL DE ARRANQUE

CÓD SIVERST SIVERST CODE	MODELO MODEL	ANO / AÑO YEAR	CÓD. ORIGINAL ORIGINAL CODE
20033	DT 180	-	23K-E5620-00

YAMAHA

PEDAL DE PARTIDA
KICK STARTER / PEDAL DE ARRANQUE

CÓD SIVERST SIVERST CODE	MODELO MODEL	ANO / AÑO YEAR	CÓD. ORIGINAL ORIGINAL CODE
20044	RX 125	-	3V9-E5620-01
	RX 180	-	

YAMAHA

PEDAL DE PARTIDA
KICK STARTER / PEDAL DE ARRANQUE

CÓD SIVERST SIVERST CODE	MODELO MODEL	ANO / AÑO YEAR	CÓD. ORIGINAL ORIGINAL CODE
20105	YBR 125	-	5HH-E5620-00
	YBR 125 FACTOR	-	

SISTEMA ELÉTRICO

ELECTRICAL SYSTEM / SISTEMA ELECTRICO

REDE ORIGINAL ROS SIVERST

QUALIDADE ORIGINAL DESDE 1983 30 ANOS SIVERST

BATERIA SELADA
MAINTENANCE FREE BATTERY
BATERÍA SELLADA

HONDA

BATERIA SELADA
MAINTENANCE FREE BATTERY / BATERÍA SELLADA

CÓD SIVERST SIVERST CODE	MODELO MODEL	DESC. DESCRIPTION	ANO / AÑO YEAR	CÓD. ORIGINAL ORIGINAL CODE
60112	TITAN 125 KS, NX 125 BROS KS, FAN 125, CG 125 CARGO, BIZ 100	SBX4L-BS	ATÉ 2004	-
60113	TITAN 125 ES/ESD, NX 125/150 BROS ES/ESD, BIZ 125 ES, FAN 125, POP 100, XRE 300	SBX5L-BS		-
60114	NX 4 FALCON, CBX 250 TWISTER, XR 250 TORNADO, NXR 150 BROS ESD, CBX 300, CB 600 HORNET, CG 150, TITAN ES/ESD, LEAD SCOOTER,	SBX7L-BS	ATÉ 2006	-
6 0114	FAN 150	SBX7L-BS	2010 EM DIANTE	-
60115	CB 500 / VT 600C SHADOW/ CBR 900R /	12V 8 AH - SBX9-BS	-	-
60178	SHADOW 750, VFR 750 F	YTX12-BS	-	-
60179	VT 750, ST 1100 A, GL 1500 VALKYRIE, TRX 300/350/400 QUADRICICLO	YTX14-BS	-	-
60219	XR 230, CRF 450X, CB 600 F	SBZ7S	-	-
60220	CBR 900, 925, 945, CB 400 SS (04), SIVER WING 400, CBR 600 F	SBZ10S	-	-
60221	FES 250, NS 250 S, PS 250, VT 750 C, VTR 1000 F, SP, CBR 1100 XX	SBZ12S	-	-
60222	NT 650 V, NVT 750 SHADOW, VRF 800 P, CB 1300 SUPER FOUR / PAN EUROPEAN	SBZ14S	-	-
60223	NXR 125 E 150 BROSS ES E ESD, XR 125 ESD, CG 150 SPORT, CRF 150 F, TITAN 150 ES E ESD, CBX 200, XL 200, CRF 230 F	SBZ6V	2003 EM DIANTE	-

KYMCO

BATERIA SELADA
MAINTENANCE FREE BATTERY / BATERÍA SELLADA

CÓD SIVERST SIVERST CODE	MODELO MODEL	DESC. DESCRIPTION	ANO / AÑO YEAR	CÓD. ORIGINAL ORIGINAL CODE
60177	125 JOCKEI, PEOPLE	YTX7A-BS	-	-

HARLEY

BATERIA SELADA
MAINTENANCE FREE BATTERY / BATERÍA SELLADA

CÓD SIVERST SIVERST CODE	MODELO MODEL	DESC. DESCRIPTION	ANO / AÑO YEAR	CÓD. ORIGINAL ORIGINAL CODE
60180	FLST/FXD SERIES	YTX20L-BS	-	-

DAELIM

BATERIA SELADA
MAINTENANCE FREE BATTERY / BATERÍA SELLADA

CÓD SIVERST SIVERST CODE	MODELO MODEL	DESC. DESCRIPTION	ANO / AÑO YEAR	CÓD. ORIGINAL ORIGINAL CODE
60177	NS 125	YTX7A - BS	-	-

YAMAHA

BATERIA SELADA
MAINTENANCE FREE BATTERY / BATERÍA SELLADA

CÓD SIVERST SIVERST CODE	MODELO MODEL	DESC. DESCRIPTION	ANO / AÑO YEAR	CÓD. ORIGINAL ORIGINAL CODE
60114	FAZER 250	SBX7L-BS	-	-
60115	XJ / XT 600 / XTZ 660	12V 8 AH - BX9-BS	-	-
60178	TDM 800, BD, DC	YTX12-BS	-	-
60179	FZR 1000 B, BC, D, DC, FJ 1200 AD, ADC	YTX14-BS	-	-
60180	XVZ 1300 A ROYAL STAR	YTX20L-BS	-	-
60220	CT 225, XG 250, XT 250, WR 450 F	SBZ10S	-	-
60223	YBR 125 E, YBR 125 ED, YBR 125 K, TTR 230	SBZ6V	2000 EM DIANTE	-

SUZUKI

BATERIA SELADA
MAINTENANCE FREE BATTERY / BATERÍA SELLADA

CÓD SIVERST SIVERST CODE	MODELO MODEL	DESC. DESCRIPTION	ANO / AÑO YEAR	CÓD. ORIGINAL ORIGINAL CODE
60112	AE 50, AY 50	SBX4L-BS	-	-
60113	AH 100 ADRESS	SBX5L-BS	-	-
60115	GSX-R 750 / RF 900	12V 8 AH - SBX9-BS	-	-
60177	AN 125 BURGMAN	YTX7A-BS	-	-
60178	GSX-R 1100W	YTX12-BS	-	-
60179	DR 800 S	YTX14-BS	-	-
60181	LT-F500F	YTX16-BS	-	-
60219	DR-Z 250	SBZ7S	-	-
60223	LT 80 QUANDSPORT 80	SBZ6V	1987 A 2000	-
	AH 100	SBZ6V	1995 A 1996	-

KAWASAKI

BATERIA SELADA
MAINTENANCE FREE BATTERY / BATERÍA SELLADA

CÓD SIVERST SIVERST CODE	MODELO MODEL	DESC. DESCRIPTION	ANO / AÑO YEAR	CÓD. ORIGINAL ORIGINAL CODE
60114	150 K	SBX7L-BS	-	-
60115	KLX 650 / ZX750K / KTM 400 - 650 640	12V 8 AH - SBX9-BS	-	-
60178	VN 900, VULCAN 900	YTX12-BS	-	-
60180	JET SKI	YTX20L-BS	-	-
60181	ZR1100, VN 1500	YTX16-BS	2000	-
60182	KH500-A, KLE 500-A	12N9-3B	-	-
60184	KLR 250	YB4L-A	-	-

DAFRA

BATERIA SELADA
MAINTENANCE FREE BATTERY / BATERÍA SELLADA

CÓD SIVERST SIVERST CODE	MODELO MODEL	DESC. DESCRIPTION	ANO / AÑO YEAR	CÓD. ORIGINAL ORIGINAL CODE
60223	SUPER 100	SBZ6V	-	-

MORINI

BATERIA SELADA
MAINTENANCE FREE BATTERY / BATERÍA SELLADA

CÓD SIVERST SIVERST CODE	MODELO MODEL	DESC. DESCRIPTION	ANO / AÑO YEAR	CÓD. ORIGINAL ORIGINAL CODE
60182	SPORT, MZ 150ETZ, ETZ250	12N9-3B	-	-

BATERIA SECO CARREGADA
CONVENTIONAL MOTORCYCLE BATTERY / BATERIAS CONVENCIONALES

HONDA

BATERIA SECO CARREGADA
CONVENTIONAL MOTORCYCLE BATTERY / BATERIAS CONVENCIONALES

CÓD SIVERST SIVERST CODE	MODELO MODEL	DESC. DESCRIPTION	ANO / AÑO YEAR	CÓD. ORIGINAL ORIGINAL CODE
60117	CBX/NX.150, CBX/NX/ XR.200, NXR 350	SB7B-B	-	-
60183	TODA A LINHA 125-12V	YB2.5L-C	ATÉ 1999	-
60186	CB-400, CB-450, CBR-450 SR	YB12A-A	-	-
60187	CB 750 A,C,F	YB14L-A2	-	-

YAMAHA

BATERIA SECO CARREGADA
CONVENTIONAL MOTORCYCLE BATTERY / BATERIAS CONVENCIONALES

CÓD SIVERST SIVERST CODE	MODELO MODEL	DESC. DESCRIPTION	ANO / AÑO YEAR	CÓD. ORIGINAL ORIGINAL CODE
60116	YBR 125, RD/Z 125, RD/Z 135, RD 350	SB12N5,53B	1985 EM DIANTE	-
60117	TDM225, XT225, NEO115	SB7B-B	-	-
60185	CRYPTON, XTZ 125	YB5L-B	-	-
60187	XTZ 750, XJ900	YB14L-A2	-	-
60188	TODAS	YB16CL-B	-	-
60189	XV 250	YB10L-A2	-	-

DAFRA

BATERIA SECO CARREGADA
CONVENTIONAL MOTORCYCLE BATTERY / BATERIAS CONVENCIONALES

CÓD SIVERST SIVERST CODE	MODELO MODEL	DESC. DESCRIPTION	ANO / AÑO YEAR	CÓD. ORIGINAL ORIGINAL CODE
60185	SUPER 100, ZIG 110	YB5L-B	-	-

SUZUKI

BATERIA SECO CARREGADA
CONVENTIONAL MOTORCYCLE BATTERY / BATERIAS CONVENCIONALES

CÓD SIVERST SIVERST CODE	MODELO MODEL	DESC. DESCRIPTION	ANO / AÑO YEAR	CÓD. ORIGINAL ORIGINAL CODE
60189	INTRUDER 250, GS 500	YB10L-A2	-	-

KAWASAKI

BATERIA SECO CARREGADA
CONVENTIONAL MOTORCYCLE BATTERY / BATERIAS CONVENCIONALES

CÓD SIVERST SIVERST CODE	MODELO MODEL	DESC. DESCRIPTION	ANO / AÑO YEAR	CÓD. ORIGINAL ORIGINAL CODE
60187	ZN 1000 NINJA	YB14L-A2	-	-
60188	TODAS	YB16CL-B	-	-
60189	Z 250 A,C,J	YB10L-A2	-	-

BOBARDIER

BATERIA SECO CARREGADA
CONVENTIONAL MOTORCYCLE BATTERY / BATERIAS CONVENCIONALES

CÓD SIVERST SIVERST CODE	MODELO MODEL	DESC. DESCRIPTION	ANO / AÑO YEAR	CÓD. ORIGINAL ORIGINAL CODE
60188	TODOS MODELOS	YB16CL-B	-	-

SEA DOO

BATERIA SECO CARREGADA
CONVENTIONAL MOTORCYCLE BATTERY / BATERIAS CONVENCIONALES

CÓD SIVERST SIVERST CODE	MODELO MODEL	DESC. DESCRIPTION	ANO / AÑO YEAR	CÓD. ORIGINAL ORIGINAL CODE
60188	JET SKI	YB16CL-B	-	-

BOBINA DE IGNIÇÃO
COIL ASSY., IGNITION / BOBINA DE ENCENDIDO

SUZUKI

BOBINA DE IGNIÇÃO
COIL ASSY., IGNITION / BOBINA DE ENCENDIDO

CÓD SIVERST SIVERST CODE	MODELO MODEL	ANO / AÑO YEAR	CÓD. ORIGINAL ORIGINAL CODE
60-73-003	BOBINA DE IGNIÇAO YES125	-	-

HONDA

BOBINA DE IGNIÇÃO
COIL ASSY., IGNITION / BOBINA DE ENCENDIDO

CÓD SIVERST SIVERST CODE	MODELO MODEL	ANO / AÑO YEAR	CÓD. ORIGINAL ORIGINAL CODE
10-73-002	BIZ 100	-	-
10-73-004	CB400	-	-
10-73-005	CBX250	-	-
10-73-006	CG/TITAN 95	-	-
10-73-008	FAN 125 09	-	-
10-73-009	TITAN-150 09	-	-
10-73-011	CG12583	-	-
10-73-012	CG 83/88	-	-
10-73-014	ML/TU/XLS	-	-
10-73-018	TITAN KS 02/04	-	-
10-73-020	TIT 00/01 KS/ES	-	-
10-73-022	XLR/XR/NX 200	-	-
10-73-024	XR250	-	-

YAMAHA

BOBINA DE IGNIÇÃO
COIL ASSY., IGNITION / BOBINA DE ENCENDIDO

CÓD SIVERST SIVERST CODE	MODELO MODEL	ANO / AÑO YEAR	CÓD. ORIGINAL ORIGINAL CODE
20-73-005	RD125/135	-	-
20-73-008	YBR 125	-	-

BUZINA
HORN / BOCINA

HONDA

BUZINA
HORN / BOCINA

CÓD SIVERST SIVERST CODE	MODELO MODEL	ANO / AÑO YEAR	CÓD. ORIGINAL ORIGINAL CODE
10-42-001	CG/ML/TUR (6V - PRETA)	ATÉ 1982	-
10-42-002	CB 400 (12V)	-	-
10-42-003	CG/ML/TITAN 125/150 (12V - PRETA)	TODAS	-
10-42-004	CBX250 TWISTER (12V - PRETA)	-	-
10-42-005	TITAN (12V - PRETA)	1999	-
10-42-006	XRE 300 (12V - PRETA)	-	-
10-42-007	CB 300 R (12V - PRETA)	-	-
10-42-008	NXR 125 BROS (12V - PRETA)	2009	-
10-42-009	CG 125 FAN (12V - PRETA)	-	-
10-42-010	CG-125 (6V - ZINCADO)	1982	-

SUZUKI

BUZINA
HORN / BOCINA

CÓD SIVERST SIVERST CODE	MODELO MODEL	ANO / AÑO YEAR	CÓD. ORIGINAL ORIGINAL CODE
60-42-001	YES 125 (12V - PRETA)	-	-

YAMAHA

BUZINA
HORN / BOCINA

CÓD SIVERST SIVERST CODE	MODELO MODEL	ANO / AÑO YEAR	CÓD. ORIGINAL ORIGINAL CODE
20-42-001	YBR-125 (12V - PRETA)	-	-
20-42-002	YS 250 FAZER (12V - PRETA)	-	-

SUNDOWN

BUZINA
HORN / BOCINA

CÓD SIVERST SIVERST CODE	MODELO MODEL	ANO / AÑO YEAR	CÓD. ORIGINAL ORIGINAL CODE
60-42-002	HUNTER 125 (12V - PRETA)	-	-
60-42-003	MAX 125 SED (12V - PRETA)	-	-

CDI (UNIDADE DE DESCARGA CAPACITIVA)
CDI (CAPACITIVE DISCHARGE IGNITION) / CDI

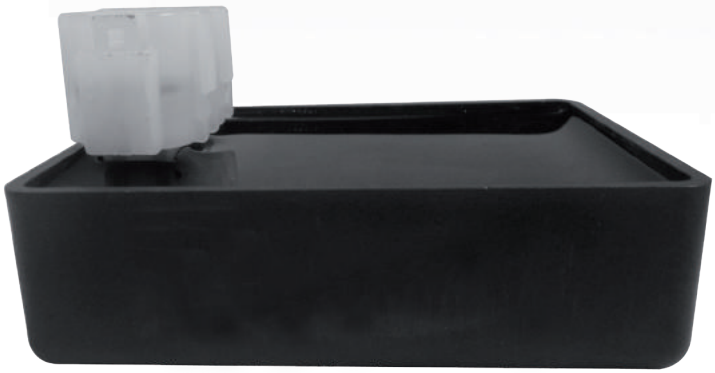

HONDA

CDI (UNIDADE DE DESCARGA CAPACITIVA)
CDI (CAPACITIVE DISCHARGE IGNITION) / CDI

CÓD SIVERST SIVERST CODE	MODELO MODEL	ANO / AÑO YEAR	CÓD. ORIGINAL ORIGINAL CODE
10-43-001	POP-100	2007 A 2008	-
10-43-002	BIZ 125	2006 A 2008	-
10-43-006	CBX250/TWISTER	-	-
10-43-009	TODAY/TITAN	-	-
10-43-010	TITAN KS/ES	2002 A 2003	-
10-43-011	TITAN 150	-	-
10-43-013	NXR 125	-	-
10-43-014	NXR150	-	-
10-43-022	TORNADO 250	-	-
10-43-023	TITAN 150 SPORT	-	-
10-43-024	KS/ES/FAN	2002 A 2004	-
10-43-025	FAN 125	2009	-
10-43-026	BIZ 100	2013	-

YAMAHA

CDI (UNIDADE DE DESCARGA CAPACITIVA)
CDI (CAPACITIVE DISCHARGE IGNITION) / CDI

CÓD SIVERST SIVERST CODE	MODELO MODEL	ANO / AÑO YEAR	CÓD. ORIGINAL ORIGINAL CODE
20-43-004	CDI YBR	2003 A 2005	-
20-43-005	CDI YBR 125	2006 A 2008	-
20-43-007	CDI YBR 125	2001	-
20-43-008	CDI YBR FACTOR	2009 A 2010	-

SUZUKI

CDI (UNIDADE DE DESCARGA CAPACITIVA)
CDI (CAPACITIVE DISCHARGE IGNITION) / CDI

CÓD SIVERST SIVERST CODE	MODELO MODEL	ANO / AÑO YEAR	CÓD. ORIGINAL ORIGINAL CODE
60-43-003	CDI YES/INTRUDER 125		-

MINI PISCA
WINKER (LITTLE) / LUZ INTERMITENTE (MINI)

TODAS

MINI PISCA
WINKER (LITTLE) / LUZ INTERMITENTE (MINI)

CÓD SIVERST SIVERST CODE	MODELO MODEL	ANO / AÑO YEAR	CÓD. ORIGINAL ORIGINAL CODE
60-46-005	5W	-	-
60-46-006	TRIANGULAR 10W	-	-
60-46-007	TRIANGULAR 5W	-	-

PISCA SEM LÂMPADA
WINKER WITHOUT LAMP / LUZ INTERMITENTE SIN LAMPARA

SUZUKI

PISCA SEM LÂMPADA
WINKER WITHOUT LAMP / LUZ INTERMITENTE SIN LAMPARA

CÓD SIVERST SIVERST CODE	MODELO MODEL	ANO / AÑO YEAR	CÓD. ORIGINAL ORIGINAL CODE
60-46-004	PISCA YES 125	-	-

HONDA

PISCA SEM LÂMPADA
WINKER WITHOUT LAMP / LUZ INTERMITENTE SIN LAMPARA

CÓD SIVERST SIVERST CODE	MODELO MODEL	ANO / AÑO YEAR	CÓD. ORIGINAL ORIGINAL CODE
10-46-012	TITAN	1999	-
10-46-013	TITAN	2000	-
10-46-014	BIZ 100	-	-
10-46-015	TITAN	2000 A 2004	-
10-46-016	BIZ 125	-	-

YAMAHA

PISCA SEM LÂMPADA
WINKER WITHOUT LAMP / LUZ INTERMITENTE SIN LAMPARA

CÓD SIVERST SIVERST CODE	MODELO MODEL	ANO / AÑO YEAR	CÓD. ORIGINAL ORIGINAL CODE
20-46-006	YBR	2000 A 2005	-

TODAS

PISCA SEM LÂMPADA
WINKER WITHOUT LAMP / LUZ INTERMITENTE SIN LAMPARA

CÓD SIVERST SIVERST CODE	MODELO MODEL	ANO / AÑO YEAR	CÓD. ORIGINAL ORIGINAL CODE
60-46-003	TODOS	-	-

REGULADOR RETIFICADOR
REGULATOR AND RECTIFIER / REGULADOR Y RECTIFICADOR

HONDA

REGULADOR RETIFICADOR
REGULATOR AND RECTIFIER / REGULADOR Y RECTIFICADOR

CÓD SIVERST SIVERST CODE	MODELO MODEL	ANO / AÑO YEAR	CÓD. ORIGINAL ORIGINAL CODE
10-44-027	KS/ES 02/BIZ	-	-
10-44-028	TITAN 2002/XLR125	-	-
10-44-029	TITAN/CG-125/TODAY	-	-
10-44-030	NX/XR200	-	-
10-44-031	BIZ-125	-	-
10-44-032	BIZ-100	-	-
10-44-033	TITAN-150/CG-150	-	-
10-44-034	CG-87	-	-
10-44-035	CBX250/TORNADO	-	-
10-44-036	CB500	-	-
10-44-037	CBX150	-	-
10-44-038	FALCON 400	-	-
10-44-039	CB400/450	-	-
10-44-040	FALCON 06/08	-	-
10-44-041	BIZ100 KS/ES 13	-	-
10-44-042	TITAN 150 09	-	-

YAMAHA

REGULADOR RETIFICADOR
REGULATOR AND RECTIFIER / REGULADOR Y RECTIFICADOR

CÓD SIVERST SIVERST CODE	MODELO MODEL	ANO / AÑO YEAR	CÓD. ORIGINAL ORIGINAL CODE
20-44-008	YBR125	-	-
20-44-009	YBR 05/07	-	-
20-44-010	FAZER-250	-	-
20-44-011	XT225	-	-

SUZUKI

REGULADOR RETIFICADOR
REGULATOR AND RECTIFIER / REGULADOR Y RECTIFICADOR

CÓD SIVERST SIVERST CODE	MODELO MODEL	ANO / AÑO YEAR	CÓD. ORIGINAL ORIGINAL CODE
60-44-006	YES-125	-	-

TRAXX

REGULADOR RETIFICADOR
REGULATOR AND RECTIFIER / REGULADOR Y RECTIFICADOR

CÓD SIVERST SIVERST CODE	MODELO MODEL	ANO / AÑO YEAR	CÓD. ORIGINAL ORIGINAL CODE
60-44-007	TRAXX	2012	-

SHINERAY

REGULADOR RETIFICADOR
REGULATOR AND RECTIFIER / REGULADOR Y RECTIFICADOR

CÓD SIVERST SIVERST CODE	MODELO MODEL	ANO / AÑO YEAR	CÓD. ORIGINAL ORIGINAL CODE
60-44-008	SHINERAY PHOENIX-50	-	-

RELÉ DE PARTIDA
RELAY OF STARTER
RELÉ DEL MOTOR DE ARRANQUE

YAMAHA

RELÉ DE PARTIDA
RELAY OF STARTER / RELÉ DEL MOTOR DE ARRANQUE

CÓD SIVERST SIVERST CODE	MODELO MODEL	ANO / AÑO YEAR	CÓD. ORIGINAL ORIGINAL CODE
20-48-003	YBR/YBR125	-	-
20-48-005	YBR/XTZ ED	-	-

SHINERAY

RELÉ DE PARTIDA
RELAY OF STARTER / RELÉ DEL MOTOR DE ARRANQUE

CÓD SIVERST SIVERST CODE	MODELO MODEL	ANO / AÑO YEAR	CÓD. ORIGINAL ORIGINAL CODE
60-48-006	SHINERAY PHOENIX-50	2012	-

HONDA

RELÉ DE PARTIDA
RELAY OF STARTER / RELÉ DEL MOTOR DE ARRANQUE

CÓD SIVERST SIVERST CODE	MODELO MODEL	ANO / AÑO YEAR	CÓD. ORIGINAL ORIGINAL CODE
10-48-009	BIZ-ES125	-	-
10-48-012	TITAN150	-	-
	NXR150	-	-
	BIZ125	2009	-
10-48-028	BIZ-125	-	-
10-48-029	CBX200/FALCON	-	-
10-48-030	CBX200	-	-
10-48-031	TITAN150	-	-
	NXR150	-	-
	FAN125	2009	-
10-48-032	XRE300	-	-

SUZUKI

RELÉ DE PARTIDA
RELAY OF STARTER / RELÉ DEL MOTOR DE ARRANQUE

CÓD SIVERST SIVERST CODE	MODELO MODEL	ANO / AÑO YEAR	CÓD. ORIGINAL ORIGINAL CODE
60-48-004	YES-125	-	-

TRAXX

RELÉ DE PARTIDA
RELAY OF STARTER / RELÉ DEL MOTOR DE ARRANQUE

CÓD SIVERST SIVERST CODE	MODELO MODEL	ANO / AÑO YEAR	CÓD. ORIGINAL ORIGINAL CODE
60-48-005	TRAXX	2012	-

RELÉ DO PISCA
RELAY OF WINKER
RELÉ DE LA LUZ INTERMITENTE

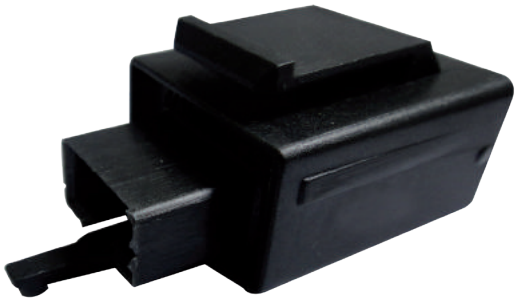

YAMAHA

RELÉ DO PISCA
RELAY OF WINKER / RELÉ DE LA LUZ INTERMITENTE

CÓD SIVERST SIVERST CODE	MODELO MODEL	ANO / AÑO YEAR	CÓD. ORIGINAL ORIGINAL CODE
20-48-006	YBR	2006 A 2008	
	XTZ125	2006 A 2012	

HONDA

RELÉ DO PISCA
RELAY OF WINKER / RELÉ DE LA LUZ INTERMITENTE

CÓD SIVERST SIVERST CODE	MODELO MODEL	ANO / AÑO YEAR	CÓD. ORIGINAL ORIGINAL CODE
10-48-033	TITAN	-	-
10-48-034	C-100 BIZ	-	-
10-48-035	BIZ	-	-
10-48-036	NXR125/150	-	-
10-48-037	CBX/NX/XR200	-	-
10-48-038	KS/ES 02/04	2002 A 2004	-
10-48-039	NXR 06/08	2006 A 2008	-
10-48-040	BIZ/TI150/NXR 09/12	2009 A 2012	-
10-48-041	KS/ES/FAN	-	-
10-48-042	BIZ 100 13	2013	-
10-48-043	TI/KS/ES/TI-150	-	-
10-48-044	TITAN 150 09	2009	-

TRAXX

RELÉ DO PISCA
RELAY OF WINKER / RELÉ DE LA LUZ INTERMITENTE

CÓD SIVERST SIVERST CODE	MODELO MODEL	ANO / AÑO YEAR	CÓD. ORIGINAL ORIGINAL CODE
60-48-007	TRAXX	2012	-

SINALEIRA TRASEIRA
TAILLIGHT / LUZ TRASERA

HONDA

SINALEIRA TRASEIRA
TAILLIGHT / LUZ TRASERA

CÓD SIVERST SIVERST CODE	MODELO MODEL	ANO / AÑO YEAR	CÓD. ORIGINAL ORIGINAL CODE
10-46-001	BIZ C 100	-	-
10-46-002	TITAN 150	2000 A 2004	-
10-46-003	TITAN 150	ATÉ 2009	-
10-46-005	TITAN	1999	-
10-46-006	TITAN	2000	-
10-46-007	BIZ 125	2006 A 2007	-
10-46-008	BIZ 125	2011 A 2012	-
10-46-009	NXR 150	-	-
10-46-010	CBX 250 TWISTER	-	-
10-46-011	NX400	-	-

YAMAHA

SINALEIRA TRASEIRA
TAILLIGHT / LUZ TRASERA

CÓD SIVERST SIVERST CODE	MODELO MODEL	ANO / AÑO YEAR	CÓD. ORIGINAL ORIGINAL CODE
20-46-001	YBR125	2000 A 2004	-
20-46-002	YBR125	2005 A 2008	-
20-46-003	YBR125	ATÉ 2009	-
20-46-004	XTZ125	-	-
20-46-005	YZ250	-	-

SUZUKI

SINALEIRA TRASEIRA
TAILLIGHT / LUZ TRASERA

CÓD SIVERST SIVERST CODE	MODELO MODEL	ANO / AÑO YEAR	CÓD. ORIGINAL ORIGINAL CODE
60-46-001	EN/YES125	-	-
60-46-002	INTRUDER125	2006 A 2010	-

BLOCO SUPERIOR DO MOTOR

UPPER BLOCK OF ENGINE / BLOQUE SUPERIOR DEL MOTOR

REDE ORIGINAL ROS SIVERST

QUALIDADE ORIGINAL DESDE 1983 30 ANOS SIVERST

ÁRVORE DE COMANDO
CAMSHAFT
ARBOL DE LEVAS

HONDA

ÁRVORE DE COMANDO
CAMSHAFT / ARBOL DE LEVAS

CÓD SIVERST SIVERST CODE	MODELO MODEL	ANO / AÑO YEAR	CÓD. ORIGINAL ORIGINAL CODE
10-26-001	BIZ 100 / POP 100	-	-
10-26-002	BIZ125	-	-
10-26-003	C100 DREAM	-	-
10-26-005	CBX NX 150	-	-
10-26-006	CBX NX XR 200	-	-
	BROS 150	ATÉ 2005	-
10-26-007	CG 125	2000 A 2008	-
	BROS 125	2003 A 2005	-
	XLR 125	2001 A 2002	-
10-26-008	CG 125	1983 A 1999	-
	XLR 125	1997 A 2000	-
10-26-009	CG 150	ATÉ 2008	-
	BROS 150	2006 A 2008	-
	CG 125 FAN	2009 EM DIANTE	-
10-26-010	CG 150	2009	-
	BROS 150	2009 EM DIANTE	-
10-26-011	CG 150/SPORT	2004	-
10-26-012	CG125	ATÉ 1983	-
10-26-016	TUR	1983 EM DIANTE	-

HONDA

ÁRVORE DE COMANDO
CAMSHAFT / ARBOL DE LEVAS

CÓD SIVERST SIVERST CODE	MODELO MODEL	ANO / AÑO YEAR	CÓD. ORIGINAL ORIGINAL CODE
10-26-017	XL 250 R	ATÉ 1987	-
10-26-018	XLX 250 19MM	-	-
10-26-019	XLX 250 20MM	-	-
10-26-020	XT / TDM 225	-	-

YAMAHA

ÁRVORE DE COMANDO
CAMSHAFT / ARBOL DE LEVAS

CÓD SIVERST SIVERST CODE	MODELO MODEL	ANO / AÑO YEAR	CÓD. ORIGINAL ORIGINAL CODE
20-26-001	FAZER 250 / XTZ LANDER / TENERE 250	-	-
20-26-003	YBR 125 / XTZ 125	-	-
	CRYPTON 105	ATÉ 2005	-

SUZUKI

ÁRVORE DE COMANDO
CAMSHAFT / ARBOL DE LEVAS

CÓD SIVERST SIVERST CODE	MODELO MODEL	ANO / AÑO YEAR	CÓD. ORIGINAL ORIGINAL CODE
20-26-004	YES 125/ INTRUDER 125 / KATANA 125	-	-

CILINDRO COMPLETO
CYLINDER COMP.
CILINDRO COMP.

HONDA

CILINDRO COMPLETO
CYLINDER COMP. / CILINDRO COMP.

CÓD SIVERST SIVERST CODE	MODELO MODEL	ANO / AÑO YEAR	CÓD. ORIGINAL ORIGINAL CODE
10-22-001	BIZ 125	-	-
10-22-002	C100/BIZ100/WAVE100	-	-
10-22-005	CG 125	1983 A 1991	-
10-22-006	CG 125	2000 A 2001	-
10-22-008	CG 125 ATE 99	ATÉ 1999	-
10-22-011	CG 150 TITAN/NXR 150 BROS	-	-
10-22-016	CG 125	2002 A 2008	-

YAMAHA

CILINDRO COMPLETO
CYLINDER COMP. / CILINDRO COMP.

CÓD SIVERST SIVERST CODE	MODELO MODEL	ANO / AÑO YEAR	CÓD. ORIGINAL ORIGINAL CODE
20-22-001	CRYPTON 105 /2005	-	-
20-22-002	YBR 125 / XTZ 125	-	-

DAFRA

CILINDRO COMPLETO
CYLINDER COMP. / CILINDRO COMP.

CÓD SIVERST SIVERST CODE	MODELO MODEL	ANO / AÑO YEAR	CÓD. ORIGINAL ORIGINAL CODE
60-22-006	LASER 150	-	-
60-22-007	SPEED 150	-	-

SUZUKI

CILINDRO COMPLETO
CYLINDER COMP. / CILINDRO COMP.

CÓD SIVERST SIVERST CODE	MODELO MODEL	ANO / AÑO YEAR	CÓD. ORIGINAL ORIGINAL CODE
60-22-003	YES 125	-	-

SUNDOWN

CILINDRO COMPLETO
CYLINDER COMP. / CILINDRO COMP.

CÓD SIVERST SIVERST CODE	MODELO MODEL	ANO / AÑO YEAR	CÓD. ORIGINAL ORIGINAL CODE
60-22-005	FUTURE 125	-	-

SHINERAY

CILINDRO COMPLETO
CYLINDER COMP. / CILINDRO COMP.

CÓD SIVERST SIVERST CODE	MODELO MODEL	ANO / AÑO YEAR	CÓD. ORIGINAL ORIGINAL CODE
60-22-004	SHINERAY XY50Q	-	-

TRAXX

CILINDRO COMPLETO
CYLINDER COMP. / CILINDRO COMP.

CÓD SIVERST SIVERST CODE	MODELO MODEL	ANO / AÑO YEAR	CÓD. ORIGINAL ORIGINAL CODE
60-22-002	JQL STAR 50	-	-

CORRENTE DE COMANDO
CAM CHAIN
CADENA DE LEVAS

HONDA

CORRENTE DE COMANDO
CAM CHAIN / CADENA DE LEVAS

CÓD SIVERST SIVERST CODE	MODELO MODEL	ANO / AÑO YEAR	CÓD. ORIGINAL ORIGINAL CODE
10-27-005	C100 DREAM/BIZ 100/POP 100 (84 ELOS)	-	-
-	CRYPTON 105 (84 ELOS)	ATÉ 2005	-
10-27-006	BIZ 125 (92 ELOS)	-	-
10-27-007	CG 150 (94 ELOS)	2004	-
-	CG 125 (94 ELOS)	2009 EM DIANTE	-
-	BROS 150 (94 ELOS)	2006 EM DIANTE	-
10-27-008	TUR/XLS 125 (98 ELOS)	-	-
10-27-009	CBX / NX 150 (100 ELOS)	-	-
-	BROS 150 (100 ELOS)	ATÉ 2005	-
10-27-010	CRF 230 / FAZER LANDER (104 ELOS)	-	-
	TENERE 250 (104 ELOS)	-	-
10-27-011	XL 250R (104 ELOS)	-	-
10-27-012	XLX 250-350/ NX 350 SAHARA (108 ELOS)	-	-
10-27-013	CB 400 (110 ELOS)	-	-
10-27-014	NX 400 (112 ELOS)	-	-
10-27-016	CBX 250 / XR 250 / CB300R / XRE 300 (126 ELOS)	-	-
10-27-017	CB 750 (146 ELOS)	-	-
20-27-005	LEAD 110	-	-
60-27-004	XR/NX/CBX 200 (102 ELOS)	-	-

YAMAHA

CORRENTE DE COMANDO
CAM CHAIN / CADENA DE LEVAS

CÓD SIVERST SIVERST CODE	MODELO MODEL	ANO / AÑO YEAR	CÓD. ORIGINAL ORIGINAL CODE
20-27-004	YBR / XTZ 125 (88 ELOS)	ATÉ 2005	-
20-27-005	YBR XTZ 125 (90 ELOS)	2006 EM DIANTE	-
	NEO 115 (90 ELOS)	-	-
	CRYPTON 115 (90 ELOS)	2010 EM DIANTE	-
20-27-006	XT/TDM 225 (104 ELOS)	-	-
20-27-007	XT 600 (126 ELOS)	-	-

BLOCO INFERIOR DO MOTOR

LOWER BLOCK OF ENGINE / BLOQUE INFERIOR DEL MOTOR

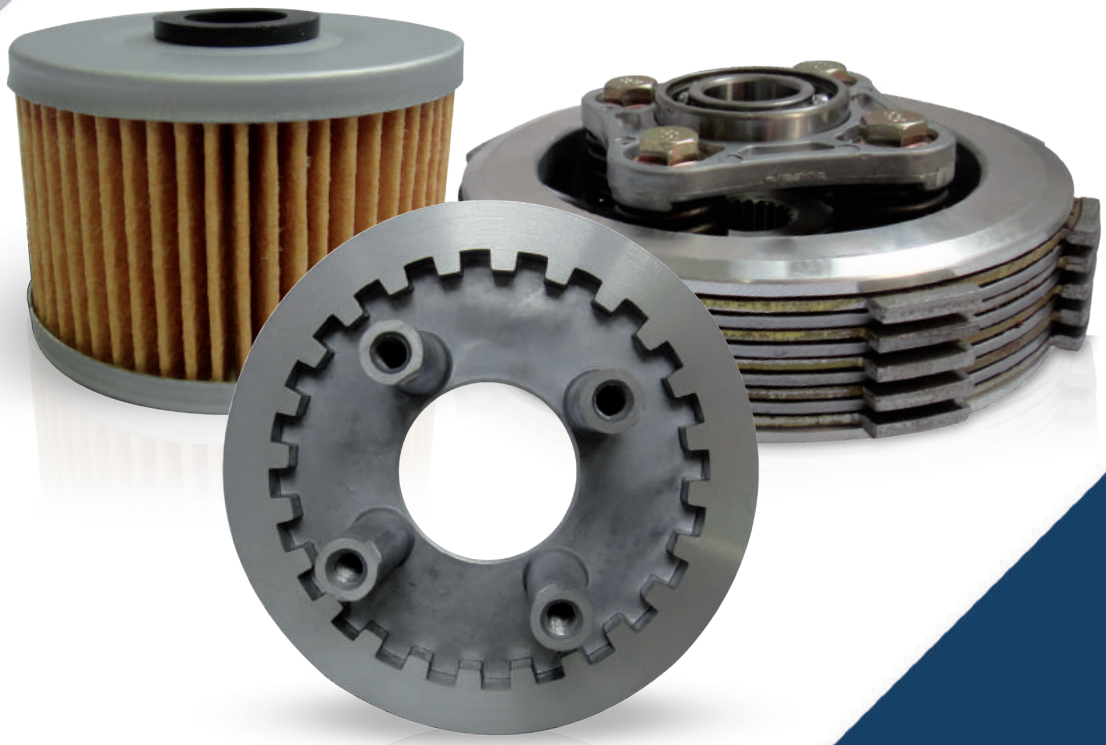

REDE ORIGINAL ROS SIVERST

QUALIDADE ORIGINAL DESDE 1983 30 ANOS SIVERST

CUBO DE EMBREAGEM
CLUTCH HUB
EMBRAGUE CENTRAL

CUBO DE EMBREAGEM
CLUTCH HUB / EMBRAGUE CENTRAL

HONDA

CÓD SIVERST SIVERST CODE	MODELO MODEL	ANO / AÑO YEAR	CÓD. ORIGINAL ORIGINAL CODE
10-11-001	BIZ 100 DREAM	-	-
10-11-002	BIZ 125	-	-
10-11-003	CB300	-	-
10-11-004	CG 125 / FAN	1995 A 2004	
10-11-005	CG 150 / BROS 150	-	-
10-11-006	FALCON	-	-
10-11-007	TWISTER/TORNADO/CBX250/ XR250	-	-

CUBO DE EMBREAGEM
CLUTCH HUB / EMBRAGUE CENTRAL

YAMAHA

CÓD SIVERST SIVERST CODE	MODELO MODEL	ANO / AÑO YEAR	CÓD. ORIGINAL ORIGINAL CODE
20-11-002	FAZER 250	-	-
20-11-003	YBR 125 / XTZ 125	-	-

KIT EMBREAGEM
CLUTCH ASSY
CONJUNTO DE EMBRAGUE

KIT EMBREAGEM
CLUTCH ASSY / CONJUNTO DE EMBRAGUE

HONDA

CÓD SIVERST SIVERST CODE	MODELO MODEL	ANO / AÑO YEAR	CÓD. ORIGINAL ORIGINAL CODE
10-14-001	TITAN150/ FAN125 2009	-	-
10-14-002	CG 125 83-2004 /FAN	-	-
10-14-003	CBX250/ XR250	-	-
10-14-004	BIZ100/DREAM	-	-

KIT EMBREAGEM
CLUTCH ASSY / CONJUNTO DE EMBRAGUE

YAMAHA

CÓD SIVERST SIVERST CODE	MODELO MODEL	ANO / AÑO YEAR	CÓD. ORIGINAL ORIGINAL CODE
20-14-001	YBR 125 / XTZ 125	-	-

DISCO DE EMBREAGEM
DISK CLUTCH
DISCO DE EMBRAGUE

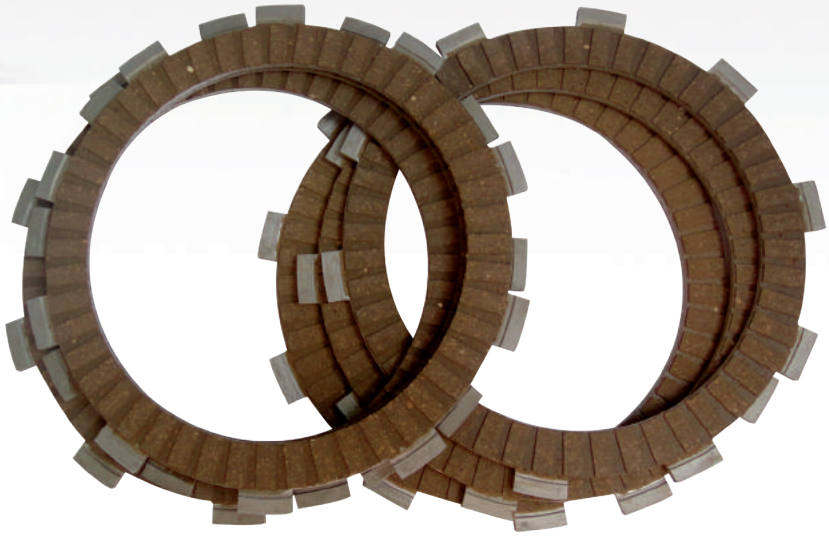

HONDA

DISCO DE EMBREAGEM
DISK CLUTCH / DISCO DE EMBRAGUE

CÓD SIVERST SIVERST CODE	MODELO MODEL	ANO / AÑO YEAR	CÓD. ORIGINAL ORIGINAL CODE
10-12-002	(4 PECAS) C100 DREAM BIZ	-	-
10-12-004	(5 PECAS) CBX 200	-	-
10-12-005	(5 PECAS) CG 125 - BROS 125 - NX XR 200 - XLR 125	2000 A 2008	-
10-12-006	(5 PECAS) CG 150 / CG 125 / NXR BROS 150	2006 A 2009	-
10-12-008	(6 PECAS) CBX 250 XR 250	-	-
10-12-009	(6 PECAS) CRF 230	-	-
10-12-010	(6 PECAS) XLX 250 - XLX 350 - NX 350	-	-
10-12-011	(7 PECAS) CB 300R/XRE 300	-	-
10-12-013	(7 PECAS) NX400	-	-
10-12-014	(7 PECAS) CB 400/450	-	-
10-12-015	(9 PECAS) CB 600F HORNET	2005 A 2007	-

SHINERAY

DISCO DE EMBREAGEM
DISK CLUTCH / DISCO DE EMBRAGUE

CÓD SIVERST SIVERST CODE	MODELO MODEL	ANO / AÑO YEAR	CÓD. ORIGINAL ORIGINAL CODE
60-12-005	(2 PECAS) SHINERAY 50	-	-

TRAXX

DISCO DE EMBREAGEM
DISK CLUTCH / DISCO DE EMBRAGUE

CÓD SIVERST SIVERST CODE	MODELO MODEL	ANO / AÑO YEAR	CÓD. ORIGINAL ORIGINAL CODE
60-12-006	(3 PECAS) TRAXX 50	-	-

YAMAHA

DISCO DE EMBREAGEM
DISK CLUTCH / DISCO DE EMBRAGUE

CÓD SIVERST SIVERST CODE	MODELO MODEL	ANO / AÑO YEAR	CÓD. ORIGINAL ORIGINAL CODE
20-12-002	(5 PECAS) CRYPTON 105 /2005	-	-
20-12-005	(5 PECAS) YBR 125 / XTZ 125	-	-
20-12-006	(6 PECAS) DT 180	-	-
20-12-007	(6 PECAS) FAZER LANDER TENERE 250	-	-
20-12-008	(6 PECAS) RDZ/RD 125 135	-	-
20-12-009	(6 PECAS) XT/TDM 225	-	-
20-12-010	(7 PECAS) DT 200	-	-

SUZUKI

DISCO DE EMBREAGEM
DISK CLUTCH / DISCO DE EMBRAGUE

CÓD SIVERST SIVERST CODE	MODELO MODEL	ANO / AÑO YEAR	CÓD. ORIGINAL ORIGINAL CODE
60-12-001	(5 PECAS) YES - INTRUDER 125 - KATANA 125	-	-
60-12-003	(7 PECAS) SZ GS500	-	-
60-12-004	(5 PECAS) GN250 (INTRUDER)	-	-

PLATÔ DE EMBREAGEM
CLUTCH PLATE
PLATO DEL EMBRAGUE

PLATÔ DE EMBREAGEM
CLUTCH PLATE / PLATO DEL EMBRAGUE

HONDA

CÓD SIVERST SIVERST CODE	MODELO MODEL	ANO / AÑO YEAR	CÓD. ORIGINAL ORIGINAL CODE
10-13-001	CG 150/BROS 150	-	-
10-13-002	CG 125 TITAN	2008	-
10-13-003	CBX 250 TWISTER/ XR 250 TORNADO	-	-
10-13-004	BIZ 100/DREAM	-	-
10-13-005	NX 400 FALCON	-	-
10-13-006	CB 300 R	-	-
10-13-007	BIZ 125	-	-

PLATÔ DE EMBREAGEM
CLUTCH PLATE / PLATO DEL EMBRAGUE

YAMAHA

CÓD SIVERST SIVERST CODE	MODELO MODEL	ANO / AÑO YEAR	CÓD. ORIGINAL ORIGINAL CODE
20-13-001	YBR 125 / XTZ 125	-	-
20-13-002	FAZER 250	-	-

PLATÔ DE EMBREAGEM
CLUTCH PLATE / PLATO DEL EMBRAGUE

DAFRA

CÓD SIVERST SIVERST CODE	MODELO MODEL	ANO / AÑO YEAR	CÓD. ORIGINAL ORIGINAL CODE
10-13-002	DAFRA SPEED 150 - KANSAS 150	-	-

FILTRO DE ÓLEO
OIL FILTER
FILTRO DE ACEITE

FILTRO DE ÓLEO
OIL FILTER / FILTRO DE ACEITE

YAMAHA

CÓD SIVERST SIVERST CODE	MODELO MODEL	ANO / AÑO YEAR	CÓD. ORIGINAL ORIGINAL CODE
20-94-002	VIRAGO250/XT600/LANDER/FAZER	-	-
20-94-005	YZ 250 F	2003 A 2008	
	YS250 FAZER250	-	-

FILTRO DE ÓLEO
OIL FILTER / FILTRO DE ACEITE

SUZUKI

CÓD SIVERST SIVERST CODE	MODELO MODEL	ANO / AÑO YEAR	CÓD. ORIGINAL ORIGINAL CODE
60-94-002	GN250/DR350	-	-
60-94-003	GS500	-	-
60-94-008	YES / INTRUDER 125 / BURGMAN 125	-	-

FILTRO DE ÓLEO
OIL FILTER / FILTRO DE ACEITE

HONDA

CÓD SIVERST SIVERST CODE	MODELO MODEL	ANO / AÑO YEAR	CÓD. ORIGINAL ORIGINAL CODE
10-94-001	CBX250/XR350	-	-
10-94-003	CBR250/CB400/450	-	-

CARBURADOR
CARBURETOR / CARBURADOR

REDE ORIGINAL ROS SIVERST

QUALIDADE ORIGINAL DESDE 1983 30 SIVERST ANOS

KIT BIELA COMPLETO
ROD
BIELA

KIT BIELA COMPLETO
ROD / BIELA

YAMAHA

CÓD SIVERST SIVERST CODE	MODELO MODEL	ANO / AÑO YEAR	CÓD. ORIGINAL ORIGINAL CODE
20140	YBR 125	2000 A 2007	-
	XTZ 125	2002 A 2007	-
20141	RX 80 / RX 125	-	-
	RD 125/ RD 135	-	-
	RD 125 Z/ RD 135 Z	-	-
20232	JY110/CRYPTON	-	-
20233	RXS/RX115/RXS115	-	-
60238	FAZER250/XTZ250	-	-

KIT BIELA COMPLETO
ROD / BIELA

SUZUKI

CÓD SIVERST SIVERST CODE	MODELO MODEL	ANO / AÑO YEAR	CÓD. ORIGINAL ORIGINAL CODE
60237	YES 125	-	-

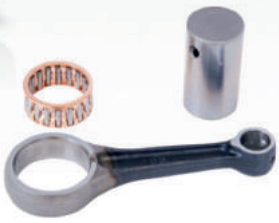

KIT BIELA COMPLETO
ROD / BIELA

HONDA

CÓD SIVERST SIVERST CODE	MODELO MODEL	ANO / AÑO YEAR	CÓD. ORIGINAL ORIGINAL CODE
10307	BIZ - C100	1998 A 2005	-
	DREAM - C100 - POP 100	2012 EM DIANTE	-
10308	TITAN CG 150	2004	-
	BROS NXR 150	2006 EM DIANTE	-
10309	TITAN CG 125 KS - ES	2002 A 2004	-
	TITAN CG 125 - FAN	-	-
	BROS NXR 125	2003 A 2005	-
10310	TITAN CG 125	1992 A 1999	-
	CBX 200 STRADA	-	-
	TITAN CG 125 - KS - ES	2000 A 2002	-
	BROS NXR 150	2003 A 2005	-
10311	TITAN CG 125	1983 A 1991	-
10312	TITAN CG 125	1976 A 1982	-
10626	BIZ125/WAVE125	-	-
10627	XL125S/XL185S/TURUNA	1979 A 1982	-
10628	XR 250 TORNADO/CBX 250/ TWISTER 250	-	-

CARBURADOR COMPLETO
CARBURETOR
CARBURADOR

CARBURADOR COMPLETO
CARBURETOR / CARBURADOR

YAMAHA

CÓD SIVERST SIVERST CODE	MODELO MODEL	ANO / AÑO YEAR	CÓD. ORIGINAL ORIGINAL CODE
20-29-006	XTZ125	-	-
20-29-009	YBR125	-	-
20-29-001	CRYPTON 100	-	-

CARBURADOR COMPLETO
CARBURETOR / CARBURADOR

HONDA

CÓD SIVERST SIVERST CODE	MODELO MODEL	ANO / AÑO YEAR	CÓD. ORIGINAL ORIGINAL CODE
10-29-001	C125BIZ	-	-
10-29-002	NXR150	2006 A 2008	-
10-29-003	C100-BIZ	-	-
10-29-004	C100/DREAM	-	-
10-29-006	CBX250	-	-
10-29-007	TITAN	1999	-
10-29-011	TITAN	2000	-
10-29-014	NXR150	-	-
10-29-017	TITAN 150	-	-
10-29-020	XR250	-	-

KIT DE PISTÃO E ANEL
RING SET, PISTON
KIT DE PISTON

HONDA

KIT DE PISTAO E ANEL
RING SET, PISTON / KIT DE PISTON

CÓD SIVERST SIVERST CODE	MODELO MODEL	DESC. DESCRIPTION	ANO / AÑO YEAR	CÓD. ORIGINAL ORIGINAL CODE
10-24-001	CG 125	STD	1992 A 1999	-
	XLR 125	STD	1997 A 2000	-
10-24-002	CG 125	0.25	1992 A 1999	-
	XLR 125	0.25	1997 A 2000	-
10-24-003	CG 125	0.50	1992 A 1999	-
	XLR 125	0.50	1997 A 2000	-
10-24-004	CG 125	0.75	1992 A 1999	-
	XLR 125	0.75	1997 A 2000	-
10-24-005	CG 125	1.00	1992 A 1999	-
	XLR 125	1.00	1997 A 2000	-
10-24-006	CG 125	1.25	1992 A 1999	-
	XLR 125	1.25	1997 A 2000	-
10-24-007	CG 125	1.50	1992 A 1999	-
	XLR 125	1.50	1997 A 2000	-
10-24-008	CG 125	1.75	1992 A 1999	-
	XLR 125	1.75	1997 A 2000	-
10-24-009	CG 125	2.00	1992 A 1999	-
	XLR 125	2.00	1997 A 2000	-
10-24-010	CG 125	STD	2000 A 2001	-
	XLR 125	STD	2001 A 2002	-
10-24-011	CG 125	0.25	2000 A 2001	-
	XLR 125	0.25	2001 A 2002	-
10-24-012	CG 125	0.50	2000 A 2001	-
	XLR 125	0.50	2001 A 2002	-
10-24-013	CG 125	0.75	2000 A 2001	-
	XLR 125	0.75	2001 A 2002	-
10-24-014	CG 125	1.00	2000 A 2001	-
	XLR 125	1.00	2001 A 2002	-
10-24-015	CG 125	1.25	2000 A 2001	-
	XLR 125	1.25	2001 A 2002	-
10-24-016	CG 125	1.50	2000 A 2001	-
	XLR 125	1.50	2001 A 2002	-
10-24-017	CG 125	1.75	2000 A 2001	-
	XLR 125	1.75	2001 A 2002	-
10-24-018	CG 125	2.00	2000 A 2001	-
	XLR 125	2.00	2001 A 2002	-

HONDA

KIT DE PISTAO E ANEL
RING SET, PISTON / KIT DE PISTON

CÓD SIVERST SIVERST CODE	MODELO MODEL	DESC. DESCRIPTION	ANO / AÑO YEAR	CÓD. ORIGINAL ORIGINAL CODE
10-24-019	BIZ 125	STD	-	-
10-24-020	BIZ 125	0.25	-	-
10-24-021	BIZ 125	0.50	-	-
10-24-022	BIZ 125	0.75	-	-
10-24-023	BIZ 125	1.00	-	-
10-24-024	BIZ 125	1.25	-	-
10-24-025	BIZ 125	1.50	-	-
10-24-026	BIZ 125	1.75	-	-
10-24-027	BIZ 125	2.00	-	-
10-24-028	DREAM/BIZ/POP	STD	-	-
10-24-029	DREAM/BIZ/POP	0.25	-	-
10-24-030	DREAM/BIZ/POP	0.50	-	-
10-24-031	DREAM/BIZ/POP	0.75	-	-
10-24-032	DREAM/BIZ/POP	1.00	-	-
10-24-033	DREAM/BIZ/POP	1.25	-	-
10-24-034	DREAM/BIZ/POP	1.50	-	-
10-24-035	DREAM/BIZ/POP	1.75	-	-
10-24-036	DREAM/BIZ/POP	2.00	-	-
10-24-037	CG 125	STD	2002 A 2008	-
	BROS 125	STD	-	-
10-24-038	CG 125	0.25	2002 A 2008	-
	BROS 125	0.25	-	-
10-24-039	CG 125	0.50	2002 A 2008	-
	BROS 125	0.50	-	-
10-24-040	CG 125	0.75	2002 A 2008	-
	BROS 125	0.75	-	-
10-24-041	CG 125	1.00	2002 A 2008	-
	BROS 125	1.00	-	-
10-24-051	CG 150 / BROS 150	STD	2005	-
10-24-052	CG 150 / BROS 150	0.25	2005	-
10-24-053	CG 150 / BROS 150	0.50	2005	-
10-24-054	CG 150 / BROS 150	0.75	2005	-
10-24-055	CG 150 / BROS 150	1.00	2005	-
10-24-056	CG 150 / BROS 150	1.25	2005	-
10-24-057	CG 150 / BROS 150	1.50	2005	-
10-24-058	CG 150 / BROS 150	1.75	2005	-
10-24-059	CG 150 / BROS 150	2.00	2005	-

HONDA

KIT DE PISTAO E ANEL
RING SET, PISTON / KIT DE PISTON

CÓD SIVERST SIVERST CODE	MODELO MODEL	DESC. DESCRIPTION	ANO / AÑO YEAR	CÓD. ORIGINAL ORIGINAL CODE
10-24-094	CG 125	STD	ATÉ 1991	
10-24-095	CG 125	0.25	ATÉ 1991	
10-24-096	CG 125	0.50	ATÉ 1991	
10-24-097	CG 125	0.75	ATÉ 1991	
10-24-098	CG 125	1.00	ATÉ 1991	
10-24-099	CG 125	1.25	ATÉ 1991	
10-24-100	CG 125	1.50	ATÉ 1991	
10-24-101	CG 125	1.75	ATÉ 1991	
10-24-102	CG 125	2.00	ATÉ 1991	

SUZUKI

KIT DE PISTAO E ANEL
RING SET, PISTON / KIT DE PISTON

CÓD SIVERST SIVERST CODE	MODELO MODEL	DESC. DESCRIPTION	ANO / AÑO YEAR	CÓD. ORIGINAL ORIGINAL CODE
60-24-001	YES	STD	2004	-
	INTRUDER 125	STD	2007	-
60-24-002	YES	0.25	2004	-
	INTRUDER 125	0.25	2007	-
60-24-003	YES	0.50	2004	-
	INTRUDER 125	0.50	2007	-
60-24-004	YES	0.75	2004	-
	INTRUDER 125	0.75	2007	-
60-24-005	YES	1.00	2004	-
	INTRUDER 125	1.00	2007	-

SHINERAY

KIT DE PISTAO E ANEL
RING SET, PISTON / KIT DE PISTON

CÓD SIVERST SIVERST CODE	MODELO MODEL	DESC. DESCRIPTION	ANO / AÑO YEAR	CÓD. ORIGINAL ORIGINAL CODE
60-24-020	SHINERAY XY50	STD	-	-
60-24-021	SHINERAY XY50	0.25	-	-
60-24-022	SHINERAY XY50	0.50	-	-
60-24-023	SHINERAY XY50	0.75	-	-

DAFRA

KIT DE PISTAO E ANEL
RING SET, PISTON / KIT DE PISTON

CÓD SIVERST SIVERST CODE	MODELO MODEL	DESC. DESCRIPTION	ANO / AÑO YEAR	CÓD. ORIGINAL ORIGINAL CODE
60-24-024	SPEED 150	STD	-	-
60-24-025	SPEED 150	0.25	-	-
60-24-026	SPEED 150	0.50	-	-
60-24-027	SPEED 150	0.75	-	-
60-24-028	SPEED 150	1.00	-	-
60-24-034	LASER 150	STD	-	-
60-24-035	LASER 150	0.25	-	-
60-24-036	LASER 150	0.50	-	-
60-24-037	LASER 150	0.75	-	-
60-24-038	LASER 150	1.00	-	-

YAMAHA

KIT DE PISTAO E ANEL
RING SET, PISTON / KIT DE PISTON

CÓD SIVERST SIVERST CODE	MODELO MODEL	DESC. DESCRIPTION	ANO / AÑO YEAR	CÓD. ORIGINAL ORIGINAL CODE
20-24-001	CRYPTON 105	STD	2005	-
20-24-002	CRYPTON 105	0.25	2005	-
20-24-003	CRYPTON 105	0.50	2005	-
20-24-004	CRYPTON 105	0.75	2005	-
20-24-005	CRYPTON 105	1.00	2005	-
20-24-006	YBR / XTZ 125	STD	-	-
20-24-007	YBR / XTZ 125	0.25	-	-
20-24-008	YBR / XTZ 125	0.50	-	-
20-24-009	YBR / XTZ 125	0.75	-	-
20-24-010	YBR / XTZ 125	1.00	-	-
20-24-011	YBR / XTZ 125	1.25	-	-
20-24-012	YBR / XTZ 125	1.50	-	-
20-24-013	YBR / XTZ 125	1.75	-	-
20-24-014	YBR / XTZ 125	2.00	-	-
20-24-015	CRYPTON 105	STD	2005	
20-24-016	CRYPTON 105	0.25	2005	
20-24-017	CRYPTON 105	0.50	2005	
20-24-018	CRYPTON 105	0.75	2005	
20-24-019	CRYPTON 105	0.75	2005	

SUNDOWN

KIT DE PISTAO E ANEL
RING SET, PISTON / KIT DE PISTON

CÓD SIVERST SIVERST CODE	MODELO MODEL	DESC. DESCRIPTION	ANO / AÑO YEAR	CÓD. ORIGINAL ORIGINAL CODE
60-24-029	FUTURE 125	STD	-	-
60-24-030	FUTURE 125	0.25	-	-
60-24-031	FUTURE 125	0.50	-	-
60-24-032	FUTURE 125	0.75	-	-
60-24-033	FUTURE 125	1.00	-	-

TRAXX

KIT DE PISTAO E ANEL
RING SET, PISTON / KIT DE PISTON

CÓD SIVERST SIVERST CODE	MODELO MODEL	DESC. DESCRIPTION	ANO / AÑO YEAR	CÓD. ORIGINAL ORIGINAL CODE
60-24-039	TRAXX 50 STD	STD	-	-
60-24-040	TRAXX 50 0.25	0.25	-	-
60-24-041	TRAXX 50 0.50	0.50	-	-
60-24-042	TRAXX 50 0.75	0.75	-	-
60-24-043	TRAXX 50 1.00	1.00	-	-

SIVERST®
QUALIDADE ORIGINAL EM MOTOPEÇAS

MATRIZ CANOAS
RUA BERTO CÍRIO, 1480 BAIRRO SÃO LUIS
CANOAS - RS - BRASIL
CEP 920420-030

FILIAL VOTORANTIN
AV. IRENO DA SILVA VENANCIO, 199
PROTESTANTE - VOTORANTIN - SP
CEP 18111-100

FILIAL ITAJAÍ
RUA: HENRIQUE BORBA DOS SANTOS, 94
CORDEIROS - ITAJAI - SC
CEP 88310-380

SIVERST.LTDA

@SIVERST

SIVERST MOTOPEÇAS

0800 517 407 (BRASIL)
SAC@SIVERST.COM.BR
WWW.SIVERST.COM.BR

Onde comprar, relação de Distribuidores e demais informações, entre em contato.

Where to buy, retailers and other information, please contact us.

Dónde comprar, lista de distribuidores y otra información, por favor póngase en contacto con nosotros.